

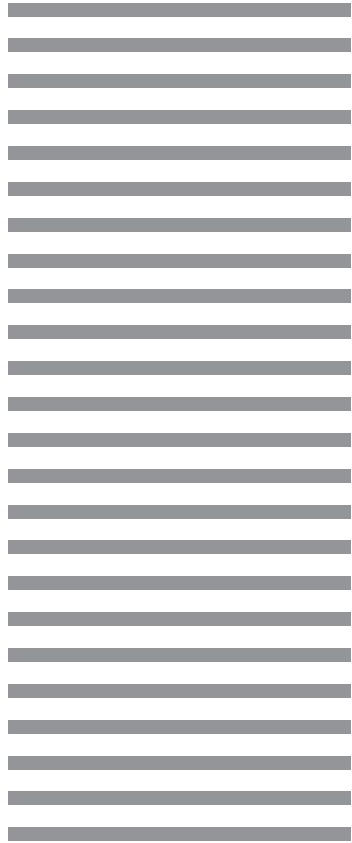

KONOIKE

DATA FILE

2017.10更新



会社概要

大阪本社所在地	〒541-0044 大阪市中央区伏見町4-3-9 TEL 06-6227-4600 (代表)
東京本社所在地	〒104-0061 東京都中央区銀座6-10-1 TEL 03-3575-5751 (代表)
会社設立	1945 (昭和20) 年5月30日
代表者	代表取締役社長 鴻池 忠彦

資本金	1,710百万円
売上高	連結 2,583億円 [2017年3月期] 単体 1,873億円
従業員数	連結 約22,000名 単体 約14,000名
取引銀行	三井住友 三菱東京UFJ みずほ

(2017年10月1日現在)

売上高

《売上高・営業利益推移(連結)》

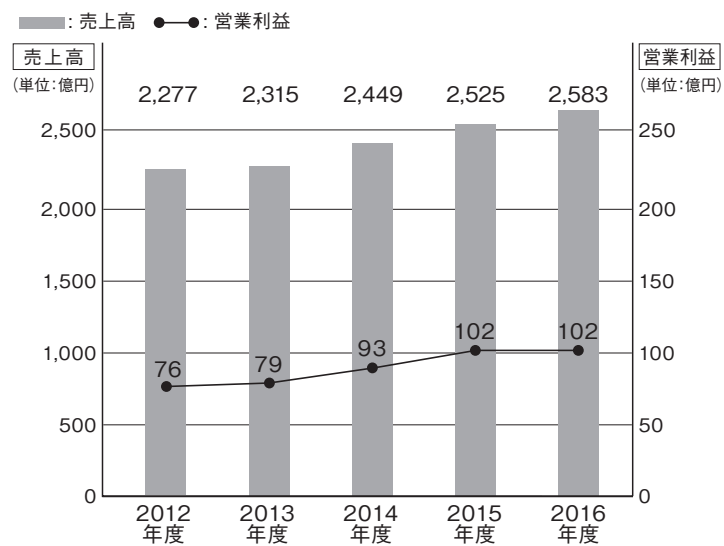

(2017年3月31日現在)

《事業セグメント別売上高構成(連結)》

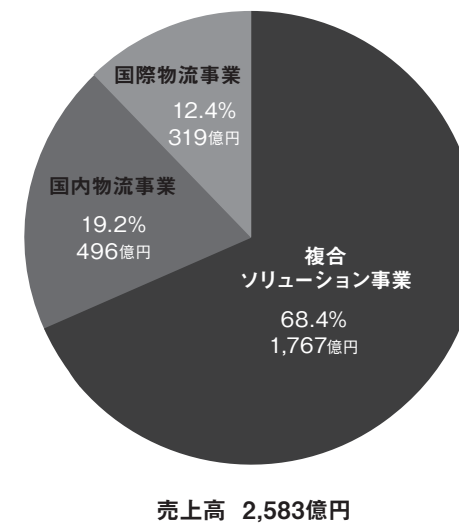

(2017年3月31日現在)

役員

役名	氏名	担当
取締役		
取締役会長	辻 卓史	
代表取締役社長	鴻池 忠彦	
代表取締役副社長	清水 正義	
取締役副社長	水谷 吉紀	事業開発本部本部長
取締役兼常務執行役員	鴻池 忠嗣	海外事業本部副本部長、経営改革推進本部副本部長
社外取締役	天江 喜七郎	
社外取締役	木村 直樹	
監査役		
監査役(常勤)	藤井 昭夫	
監査役(常勤)	藪本 弘	
社外監査役	船橋 晴雄	
社外監査役	堂道 秀明	
執行役員		
常務執行役員	佐藤 隆夫	経営改革推進本部本部長
常務執行役員	川島 利方	食品事業本部本部長
常務執行役員	中山 英治	生活関連事業本部本部長
常務執行役員	中谷 光弘	財務経理本部本部長、コウノイケ・ビジネスマネージメント(株)代表取締役
常務執行役員	田甫 能一	空港事業本部本部長、事業開発本部副本部長
常務執行役員	竹島 徹郎	人事勤労本部本部長
常務執行役員	桑原 勝利	経営改革推進本部副本部長

役名	氏名	担当
常務執行役員	塚越 満	海外事業本部本部長
執行役員	上野山 和希	海外事業本部副本部長(ベトナム駐在)、KONOIKE-SOTUS VENTURE CO., LTD.代表取締役
執行役員	西尾 一郎	経営品質本部副本部長(環境担当)
執行役員	福岡 一親	経営品質本部本部長
執行役員	神崎 慎	生活関連事業本部副本部長
執行役員	加藤 敦	総務本部本部長、リスクマネジメント担当、秘書室長
執行役員	天野 実	メディカル事業本部本部長、事業開発本部副本部長、CARNA MEDICAL DATABASE PVT. LTD. 代表取締役
執行役員	武田 重美	鉄鋼事業本部副本部長(タイ駐在)、KONOIKE J.TRANSPORT (THAILAND) CO.,LTD.代表取締役
執行役員	勝田 幸司	鉄鋼事業本部本部長
執行役員	吉田 信吾	食品事業本部副本部長
執行役員	片寄 博恭	食品事業本部副本部長
執行役員	小林 寛昭	システム推進本部本部長
執行役員	池田 博	食品事業本部副本部長
執行役員	橋爪 克浩	生活関連事業本部副本部長
執行役員	古川 昭彦	空港事業本部副本部長、空港業務部長
執行役員	坂本 敦哉	鉄鋼事業本部副本部長
執行役員	藤原 治	経営戦略推進室長
執行役員	中村 繁夫	海外事業本部副本部長(インド駐在)

(2017年10月1日現在)

組織図

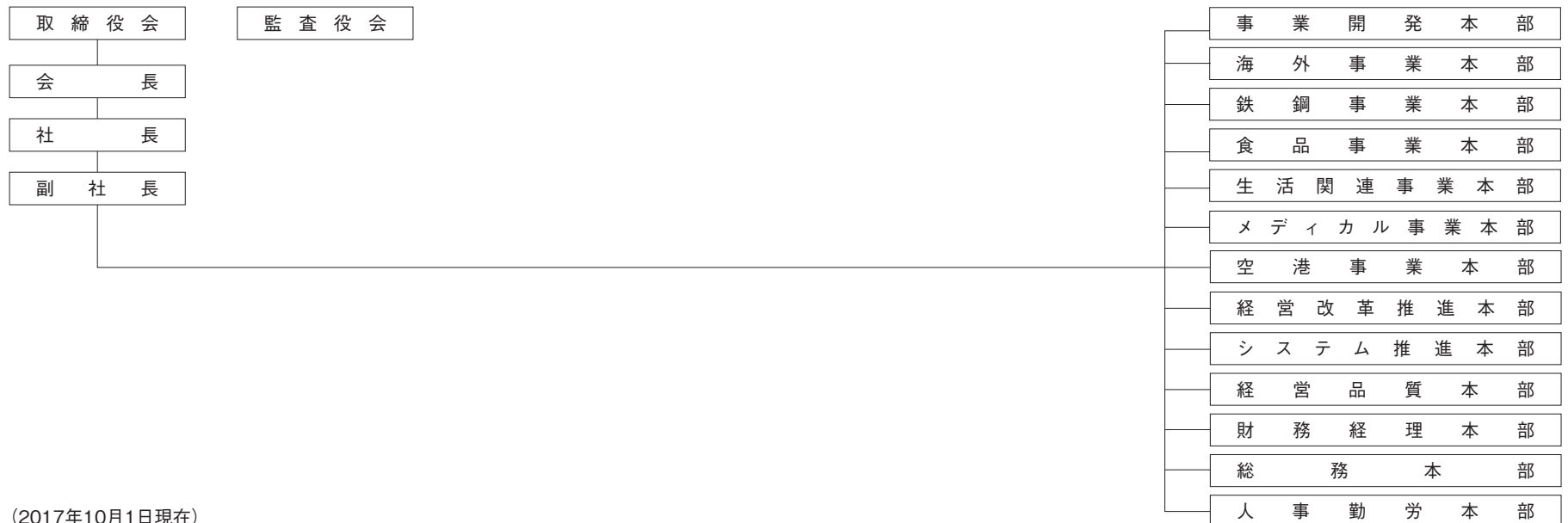

(2017年10月1日現在)

国内事業所

《海外業務部門》

大阪港支店
〒552-0021 大阪市港区築港2-1-23
TEL 06-6572-3017

国際物流関西支店
〒552-0021 大阪市港区築港2-1-23
TEL 06-6572-2192

国際物流関東支店
〒103-0023 東京都中央区日本橋本町1-9-13
TEL 03-6738-2850

《国内業務部門》

関西支店
〒554-0024 大阪市此花区島屋3-7-9
TEL 06-6466-3701

和歌山支店
〒640-8423 和歌山県和歌山市松江中3-8-41
TEL 073-455-4101

千葉支店
〒260-0843 千葉市中央区末広5-10-14
TEL 043-263-0171

鹿島支店
〒314-0015 茨城県鹿嶋市泉川1520-4
TEL 0299-82-7511

西日本支店
〒531-0071 大阪市北区中津1-15-15
TEL 06-6292-5861

東海支店
〒455-0014 名古屋市港区港楽3-7-12
TEL 052-651-3306

静岡支店
〒452-0013 静岡県焼津市岡当目25-1
TEL 054-620-9655

関東中央支店
〒111-0041 東京都台東区元浅草3-18-10
TEL 03-5827-1761

東日本支店
〒111-0041 東京都台東区元浅草3-18-10
TEL 03-5830-5031

北日本支店
〒981-3627 宮城県黒川郡大和町吉岡東3-4-7
TEL 022-344-0730

中国九州支店
〒841-0023 佐賀県鳥栖市姫方町1642
TEL 0942-81-3896

定温物流支店
〒111-0041 東京都台東区元浅草3-18-10
TEL 03-5830-8301

関西中央支店
〒531-0071 大阪市北区中津1-15-15
TEL 06-6292-8781

関東支店
〒260-0843 千葉市中央区末広5-10-14
TEL 043-261-4421

国内関係会社



ASRリサイクルリング鹿島株式会社
〒314-0014 茨城県鹿嶋市大字光3
TEL 0299-84-2063

株式会社エコイノベーション
〒314-0014 茨城県鹿嶋市大字光3
TEL 0299-84-3911

鳳テック株式会社
〒314-0014 茨城県鹿嶋市大字光3
TEL 0299-82-4558

コウノイケ・エクスプレス株式会社
〒640-8441 和歌山県和歌山市栄谷2-1
TEL 073-451-4151

コウノイケ・エンジニアリング株式会社
〒455-0066 名古屋市港区寛政町1-36-1
TEL 052-651-7126

千代田検査工業株式会社
〒554-0024 大阪市此花区島屋1-1-24
TEL 06-6465-1275

コウノイケ・コーポレートサービス株式会社
〒554-0024 大阪市此花区島屋3-10-29
TEL 06-6463-8110

九州産交運輸株式会社
〒862-8635 熊本市南区流通団地2-20-3
TEL 096-377-2135

鴻池メディカル株式会社
〒100-0006 東京都千代田区有楽町1-6-4
TEL 03-3580-3860

株式会社NKSホールディング
〒104-0061 東京都中央区銀座7-16-14
TEL 03-6260-6481

日本空港サービス株式会社
〒282-0004 千葉県成田市古込字込前154-4
TEL 0476-32-5881

空港ターミナルサービス株式会社
〒286-0035 千葉県成田市囃護台1-4-3
TEL 0476-37-4017

株式会社エヌエービー
〒286-0118 千葉県成田市本三里塚1001-1282
TEL 0476-33-4911

株式会社ジェイフレンドリー
〒286-0118 千葉県成田市本三里塚1001-649
TEL 0476-40-4322

株式会社Kグランドサービス
〒598-0048 大阪府泉佐野市りんくう往来北2-21
TEL 072-463-8571

株式会社Kスカイ
〒549-0011 大阪府泉南郡田尻町泉州空港中1
TEL 072-455-3373

株式会社Kグランドエキスパート
〒598-0048 大阪府泉佐野市りんくう往来北2-21
TEL 072-463-0155

ケーピーエス株式会社
〒598-0048 大阪府泉佐野市りんくう往来北5-6
TEL 072-463-4600

コウノイケ・エアポートサービス株式会社
〒144-0052 東京都大田区蒲田4-22-3
TEL 03-6424-5182

関西陸運株式会社
〒769-2304 香川県さぬき市昭和121-20 (高松東
ファクトリーパーク内)
TEL 0879-24-9100

此花運輸株式会社
〒453-0043 名古屋市市中村区上ノ宮町1-24
TEL 052-481-3221

日本空輸株式会社
〒104-0061 東京都中央区銀座6-10-1
TEL 03-3569-3270

前川運輸株式会社
〒261-0014 千葉市美浜区若葉2-5-2
TEL 043-213-6611

コウノイケ・ SHIPPING株式会社
〒104-0033 東京都中央区新川2-3-1
TEL 03-6738-2960

佐野運輸株式会社
〒650-0024 神戸市中央区海岸通3-1-16
TEL 078-391-0092

株式会社ニチウン
〒231-0002 横浜市中区海岸通4-23
TEL 045-201-8951

コウノイケ・ビジネスマネージメント株式会社
〒541-0044 大阪市中央区伏見町4-3-9
TEL 06-6227-4634

(2017年10月1日現在)



■ 北米・中米

《アメリカ》

KONOIKE-PACIFIC CALIFORNIA, INC.

1420 COIL AVENUE WILMINGTON, CA U.S.A.
TEL 1-310-518-1000

KONOIKE TRANSPORT & ENGINEERING (USA), INC.

1420 COIL AVENUE WILMINGTON, CA U.S.A.
TEL 1-310-513-1500

KONOIKE-GENERAL, INC.

8457 EASTERN AVE BUILDING "B-C" BELL GARDENS, CA U.S.A.
TEL 1-562-806-2445

KONOIKE-E STREET, INC.

901 EAST E STREET, WILMINGTON, CA U.S.A.
TEL 1-310-233-7300

《メキシコ》

KONOIKE MEXICO S.A. de C.V.

PROLONGACION GONZALEZ GALLO #1897 INT.4 COL. SAN SEBASTIANITO TLAQUEAQUE JALISCO, MEXICO
TEL 52-33-3797-6222

■ 東アジア

《中国》

KONOIKE TRANSPORT & ENGINEERING (H.K.) LTD.

ROOM 1510A, 15/F., TOWER 2, CHINA HONG KONG CITY,
33 CANTON ROAD, TSIM SHA TSUI, KOWLOON, HONG KONG
TEL 852-2735-7313

鴻池国際貨運(深圳)有限公司

深圳市福田保税区市花路32号能健恒倉庫A棟3楼301号
TEL 86-755-8359-9017

・広州分公司

広州市天河区体育西路109号高盛大厦15G室
TEL 86-20-3879-1927

青島遠洋鴻池物流有限公司

青島市高科技工業園高昌路18号
TEL 86-532-8870-1607

鴻池物流(上海)有限公司

・外高橋倉庫

上海市外高橋保税区英倫路389号50号倉庫
TEL 86-21-5048-2833

・浦西事務所

上海市虹口区四川北路1318号 盛邦国際大厦2201号
TEL 86-21-6309-1118

・杭州分公司

杭州市延安路511号元通大厦805室
TEL 86-571-8510-8637

・蘇州分公司

蘇州市獅山路35号蘇州金河国際大厦1208号
TEL 86-512-6807-2938

・無錫分公司

無錫市新区華友四路8号豊樹臨空物流園 BD1 UNIT A
TEL 86-510-8520-3021

・大連分公司

大連市西崗区中山路147号19楼
TEL 86-411-8360-1778

・天津分公司

天津南開区紅旗路218号慧谷大厦1221室
TEL 86-22-8707-6199

鴻池亞細亞物流(江蘇)有限公司

江蘇常熟新材料産業園区海天路9号
TEL 86-512-5219-5058

BEL INTERNATIONAL LOGISTICS LTD.

RM8A, 8/F, MITA CENTRE, 552-566 CASTLE PEAK ROAD, KWAI CHUNG, NEW TERRITORIES, HONG KONG
TEL 852-2411-8337

創業国際貨運代理(中国)有限公司

ROOM 1102-1103,11/F,GLOBAL NEW TIMES PLAZA #1666 SICHUAN ROAD (NORTH) SHANGHAI, CHINA
TEL 86-21-6122-5488

創業国際物流股份有限公司

FLOOR 9-2, NO.577 LINSSEN NORTH ROAD, TAIPEI, CHINA
TEL 886-2-2598-7464

BEL SUPPLY CHAIN SOLUTIONS LTD.

7/F, MITA CENTRE, 552-566 CASTLE PEAK ROAD, KWAI CHUNG, N.T. HONG KONG
TEL 852-3468-6678

北京事務所

北京市朝陽区東三環北路3号幸福大厦B座809号室
TEL 86-10-6461-6429

■ 東南アジア

《フィリピン》

PKI MANUFACTURING & TECHNOLOGY, INC.

LOT 14, PHASE 1-A, SSB FIRST PHILIPPINES INDUSTRIAL PARK
STO. TOMAS, BATANGAS, PHILIPPINES
TEL 63-43-405-6388

《インドネシア》

PT. KONOIKE TRANSPORT INDONESIA

WISMA NUGRA SANTANA 13TH FLOOR JL. JEND. SUDIRMAN
KAV.7-8, JAKARTA, INDONESIA
TEL 62-21-578-52350

《ベトナム》

KONOIKE VINATRANS LOGISTICS CO., LTD.

18-A LUU TRONG LU, DISTRICT 7, HO CHI MINH CITY, VIETNAM
TEL 84-28-3872-2845

・ホーチミンVSIP保税倉庫

15 HUU NGHI AVE,VIETNAM SINGAPORE INDUSTRIAL PARK,
THUAN AN DISTRICT.,BINH DUONG PROVINCE, VIETNAM
TEL 84-274-376-7484

・ハイズン支店/倉庫

C4 PHUC DIEN INDUSTRIAL ZONE, CAM GIANG, HAI DUONG PROVINCE, VIETNAM
TEL 84-220-354-6575

・AMATA事務所

#01.1ST FL. AMATA SERVICE PARK, AMATA ROAD AMATA INDUSTRIAL PARK BIEN HOA CITY, DONG NAI PROVINCE, VIETNAM
TEL 84-251-393-6262

・ハノイ支店

18FL, ICON 4 BUILDING, 243A DE LA THANH STREET, LANG THUONG, DONG DA, HANOI, VIETNAM
TEL 84-24-2220-9498

ANPHA-AG JOINT STOCK COMPANY

LOT E02,ROAD NO.2 LONG HAU INDUSTRIAL PARK, LONG AN PROVINCE, VIETNAM
TEL 84-28-3873-4395

VINAKO FORWARDING CO., LTD.

UNIT 02-03-05 VIETNAM AIRLINES BUILDING-THE
SOUTHERN OFFICE 49
TRUONG SON STR., TAN BINH DISTRICT, HO CHI MINH CITY,
VIETNAM
TEL 84-28-3844-6252

・ハノイ支店

ROOM NO.304 DMC TOWER, 535 KIM MA STREET, BA
DINH DISTRICT, HANOI, VIETNAM
TEL 84-24-2220-9545

BEL INTERNATIONAL LOGISTICS VIETNAM COMPANY LTD.

7/F, 14 TRUONG QUYEN, WARD 06, DIST 03, HO CHI MINH
CITY, VIETNAM
TEL 84-28-3820-1128

《カンボジア》

KONOIKE ASIA (CAMBODIA) CO.,LTD.

B-RAY TOWER 6F PREAH NORODOM BLVD, SANGKAT
TONLE BASSAC, KHAN CHAMKAMORN, PHNOM PENH,
CAMBODIA
TEL 855-23-987-571

《シンガポール》

KONOIKE TRANSPORT & ENGINEERING (S) PTE LTD.

10 ANSON ROAD,#20-02 INTERNATIONAL PLAZA,
SINGAPORE
TEL 65-6220-0010

《タイ》

KONOIKE J.TRANSPORT (THAILAND) CO.,LTD.

065/1 SUKHUMVIT ROAD, TAPRADU, MUANG-RAYONG,
RAYONG, THAILAND
TEL 66-38-61-1703

KONOIKE ASIA (THAILAND) CO., LTD.

3656/73 GREEN TOWER, 22ND FL, RAMA 4 RD.,
KLONGTON, KLONGTOEY, BANGKOK, THAILAND
TEL 66-2-367-3671

KONOIKE COOL LOGISTICS (THAILAND) CO.,LTD.

335/29 MOO 9 BANGCHALONG, BANGLEE,
SAMUTPRAKARN, THAILAND

TEL 66-2-337-3013

KONOIKE EXPRESS (THAILAND) CO.,LTD.

335/29 MOO 9 BANGCHALONG, BANGLEE,
SAMUTPRAKARN, THAILAND
TEL 66-2-337-3023

KONOIKE-SOTUS VENTURE CO.,LTD.

10/66(308), 3RD FLOOR, THE TRENDY BUILDING, SOI
SUKHUMVIT 13, KLONGTOEY NUA, SUB-DISTRICT,
WATTANA DISTRICT, BANGKOK, THAILAND
TEL 66-2-168-7260

《ミャンマー》

KONOIKE MYANMAR CO.,LTD.

LOT NO.C-20, THILAWA SEZ ZONE A,YANGON, MYANMAR
TEL 95-1-230-9144/9145/9146

■ 南アジア

《バングラデシュ》

KONOIKE-EURO LOGISTICS (BANGLADESH) LTD.

HOUSE NO.162, EASTERN ROAD, LANE #3, NEW DOHS,
MOHAKHALI, DHAKA, BANGLADESH
TEL 880-2-885-0721

《インド》

JOSHI KONOIKE TRANSPORT & INFRASTRUCTURE PVT.LTD.

M-26, MAIN MARKET, GREATER KAILASH-II, NEW
DELHI-110048, INDIA
TEL 91-11 494 88 900

KONOIKE ASIA (INDIA) PVT. LTD.

UNIT NO.114, 1ST FLOOR, SECTOR 54, SUNCITY BUSINESS
TOWER, GOLF COURSE ROAD, GURGAON, INDIA
TEL 91-124-4380273,74

CARNA MEDICAL DATABASE PVT. LTD.

518 & 521, 5TH FLOOR MGF METROPOLIS MALL, MG ROAD,
GURGAON, HARYANA, INDIA
TEL 91-124-430-9635

<鴻池運輸株式会社>

名 称	構 造	規 模(m ²)					
		普 通	冷 蔵	冷 凍	自 動	定 温*	合 計
千歳倉庫 〒066-0075 北海道千歳市北信濃770-6 TEL 0123-23-5125	鉄骨平屋	2,500					2,500
千歳第2流通センター 〒066-0077 北海道千歳市上長都1034-10 TEL 0123-27-5121	鉄骨平屋	700	700			2,200	3,600
札幌定温流通センター 〒061-3241 北海道石狩市新港西1-706-1 TEL 0133-73-8661	鉄骨平屋		700	300			1,000
	鉄骨2階	1,200				900	2,100
	鉄骨2階		900	1,200			2,100
	鉄骨2階		2,900	500		1,300	4,700
仙台定温流通センター 〒981-3341 宮城県富谷市成田9-5-2 TEL 022-351-0911	鉄骨3階		4,100	6,400		1,200	11,700
宮城流通センター 〒981-3627 宮城県黒川郡大和町吉岡東3-4-7 TEL 022-345-1191	鉄骨平屋	600					600
	鉄骨5階	8,000	200				8,200
水戸物流センター 〒311-0102 茨城県那珂市向山字笠松1249	鉄骨平屋	800					800
幕張流通センター(保稅可) 〒275-0023 千葉県習志野市芝園2-3-1 TEL 047-408-9661	R C 3階	4,100	1,100	400		3,100	8,700
舞浜流通センター 〒279-0032 千葉県浦安市千鳥10-9 TEL 047-316-3230	鉄骨5階	3,500				6,600	10,100
千葉南土気倉庫 〒267-0056 千葉市緑区大野台1-6-10 TEL 043-295-6091	鉄骨2階	4,300					4,300
利根川物流センター 〒374-0047 群馬県館林市野辺町358-3 TEL 0276-72-4321	鉄骨平屋	3,000	700				3,700
	鉄骨2階	2,000					2,000
渋川流通センター 〒377-0004 群馬県渋川市半田中原280 TEL 0279-23-8940	鉄骨平屋	1,300					1,300

名 称	構 造	規 模(m ²)					
		普 通	冷 蔵	冷 凍	自 動	定 温*	合 計
北関東流通センター 〒370-0504 群馬県邑楽郡千代田町大字舞木字 横根原3027-5 TEL 0276-70-5141	鉄骨2階	42,400					42,400
関東定温流通センター 〒345-0012 埼玉県北葛飾郡杉戸町深輪300-3 TEL 0480-36-5525	鉄骨3階		7,200	7,100	9,800PL (冷凍)		14,300
浦和定温流通センター 〒336-0022 さいたま市南区白幡6-11-5 TEL 048-864-8911	R C 4階	200	3,200				3,400
浦和定温流通センター [越谷事業所] 〒343-0824 埼玉県越谷市流通団地2-3-4 TEL 048-985-4321	鉄骨2階		1,900	1,000			2,900
	鉄骨2階	4,000					4,000
青梅流通センター 〒198-0023 東京都青梅市今井3-8-4 TEL 0428-32-4551	鉄骨5階	9,100	200				9,300
国立流通センター 〒186-0012 東京都国立市泉2-6-2 TEL 042-580-1071	R C 6階	21,700					21,700
大井物流センター(保稅可) 〒143-0001 東京都大田区東海4-7-7 TEL 03-3790-0091	R C 5階	9,100				800	9,900
西多摩倉庫 〒190-1204 東京都西多摩郡瑞穂町富士山 栗原新田182 TEL 042-556-1935	R C 3階	10,700				2,600	13,300
大黒物流センター(保稅可) 〒230-0054 横浜市鶴見区大黒ふ頭22番地 TEL 045-510-2222	R C 5階 (3階の一部)	4,300					4,300
倉見倉庫 〒253-0101 神奈川県高座郡寒川町倉見694-3 TEL 0467-75-3672	鉄骨2階		1,100				1,100

*定温倉庫：一定の温度(10～20℃)を常時保つことができる倉庫

名 称	構 造	規 模(m ²)					
		普 通	冷 蔵	冷 凍	自 動	定 温*	合 計
相模食品流通センター 〒248-0807 神奈川県厚木市金田1435-1 TEL 046-297-7107	R C 2 階		4,300	3,800			8,100
厚木流通センター 〒243-0023 神奈川県厚木市戸田2500-1 TEL 046-229-6463	R C 5 階 R C 5 階 R C 5 階	11,500 16,400 13,000	1,600	500			13,600 16,400 13,000
厚木定温流通センター 〒243-0303 神奈川県愛甲郡愛川町中津字桜台 4070-1 TEL 046-285-2180	R C 8 階		1,600	8,800	3,400PL (冷凍)		10,400
神奈川中央配送センター 〒243-0300 神奈川県愛甲郡愛川町中津字桜台 4009-3 TEL 046-280-4333	R C 6 階	13,700					13,700
神奈川綾瀬配送センター 〒252-1108 神奈川県綾瀬市深谷上8-27-1 TEL 0467-71-5605	鉄 骨 3 階	11,300			61,000PL (常温)		11,300
新潟流通センター (保税可) 〒957-0101 新潟県北蒲原郡聖籠町東港 5-1923-13 TEL 025-256-1601	鉄 骨 平 屋	2,300	900				3,200
静岡定温流通センター 〒426-0009 静岡県藤枝市八幡640-2 TEL 054-643-4321	鉄 骨 平 屋		1,500	1,000			2,500
袋井流通センター 〒437-0056 静岡県袋井市小山字1丁田153-1 TEL 0538-41-3617	鉄 骨 2 階	24,300			10,000PL (常温)		24,300
長泉流通センター 〒411-0935 静岡県駿東郡長泉町上長窪359 TEL 055-989-2104	鉄 骨 2 階	6,200	9,000	300		10,700	26,200
名古屋定温流通センター (保税可) 〒455-0855 名古屋市港区藤前2-201-2 TEL 052-303-5813	鉄 骨 3 階		4,300	4,200			8,500

名 称	構 造	規 模(m ²)					
		普 通	冷 蔵	冷 凍	自 動	定 温*	合 計
大府配送センター 〒474-0001 愛知県大府市北崎町遠山1-1 TEL 0562-38-6641	鉄 骨 4 階 (1,2階)	21,900	300				22,200
滋賀流通センター 〒520-2313 滋賀県野洲市大篠原1601-1 TEL 077-587-3300	鉄 骨 3 階	10,300					10,300
京都城陽配送センター 〒610-0111 京都府城陽市富野池ノ内1-2 TEL 0774-52-5151	鉄 骨 2 階	30,000					30,000
安治川倉庫 (保税可) 〒552-0006 大阪市港区石田1-5-34 TEL 06-6573-2721	R C 2 階 R C 3 階	3,800 3,200				5,500	3,800 8,700
港運部L-1上屋 〒559-0033 大阪市住之江区南港中8-2-31 TEL 06-6612-3421	鉄 骨 平 屋	2,800					2,800
南港R物流センター (保税可) 〒559-0034 大阪市住之江区南港北2-3-59 TEL 06-6614-1288	鉄 骨 3 階	13,500					13,500
大阪港総合流通センター (保税可) 〒559-0033 大阪市住之江区南港中7-4-110 TEL 06-6613-1851	R C 3 階	10,800					10,800
住之江物流センター 〒559-0021 大阪市住之江区柴谷2-8-76 ロジポート大阪 TEL 06-6115-3380	R C 4 階 (3,4階の一部)	27,200					27,200
大阪定温流通センター 〒569-0835 大阪府高槻市三島江2-2-6 TEL 072-677-7755	R C 5 階		2,000	4,300			6,300
大阪北港定温流通センター (保税可) 〒554-0041 大阪市此花区北港白津1-6-10 TEL 06-6467-1800	鉄 骨 4 階		12,700	6,000	15,000PL (冷蔵・定温)		18,700

※定温倉庫：一定の温度（10～20℃）を常時保つことができる倉庫

名 称	構 造	規 模(m ²)					
		普 通	冷 蔵	冷 凍	自 動	定 温*	合 計
大阪北港配送センター 〒554-0042 大阪市此花区北港緑地2-1-37 プロロジスパーク舞洲Ⅲ TEL 06-4804-5666	鉄骨7階 (1,2,3階)	33,300	500			1,600	35,400
此花物流センター 〒554-0033 大阪市此花区北港2-5-31 TEL 06-6461-1150	鉄骨6階	12,800					12,800
東大阪流通センター 〒578-0952 大阪府東大阪市本庄東1-43 東大阪第2トラックターミナル内 TEL 06-6744-0271	鉄骨4階	12,700				4,500	17,200
西大阪流通センター 〒555-0042 大阪市西淀川区中島2-13-33 TEL 06-6476-3420	鉄骨4階	64,000					64,000
神戸東倉庫 〒658-0031 神戸市東灘区向洋町東4-15-1 TEL 078-846-0851	鉄骨平屋	1,500					1,500
岡山早島配送センター 〒701-0206 岡山市南区箕島3489-1 TEL 086-238-1331	鉄骨2階	10,700	200				10,900
広島流通センター 〒731-3168 広島市安佐南区伴南2-3-5 TEL 082-849-5228	鉄骨平屋	2,200	800	500			3,500
山口流通センター 〒753-0212 山口県山口市下小鯖1003-40 TEL 083-927-1414	鉄骨2階	6,800	400				7,200
福岡定温流通センター 〒812-0051 福岡市東区箱崎ふ頭5-5-20 TEL 092-631-4323	鉄骨2階	800	500	800			2,100
佐賀配送センター 〒841-0203 佐賀県三養基郡基山町大字園部字弥生が丘5005 TEL 0942-81-4870	鉄骨3階	9,700					9,700

*定温倉庫：一定の温度（10～20℃）を常時保つことができる倉庫

(2017年10月1日現在)

<国内関係会社>

名 称	構 造	規 模(m ²)					
		普 通	冷 蔵	冷 凍	自 動	定 温*	合 計
関西陸運株式会社 高松(営)(高松流通センター) 〒769-2304 香川県さぬき市昭和121-20 TEL 0879-24-9101	鉄骨平屋	8,000					8,000
坂出(営) 〒762-0012 香川県坂出市林田町字番屋前4285-315 TEL 0877-47-2138	鉄骨平屋	10,500					10,500
松山グローサリーセンター 〒791-0301 愛媛県東温市南方2882-5 TEL 089-966-1516	鉄骨3階	32,800	900				33,700
大阪流通センター(営) 〒550-0041 大阪市西淀川区中島2-13-5 TEL 06-6475-2005	鉄骨4階 の内3階 の一部	992					992
大内田倉庫 〒701-0165 岡山市北区大内田725 TEL 086-293-5721	鉄骨 一部2階	6,200				3,900	10,100
早島倉庫 〒701-0301 岡山県都窪郡早島町矢尾783-2 TEL 086-293-5261	鉄骨2階	3,100	900	700		1,300	6,000

名 称	構 造	規 模(m ²)					
		普 通	冷 蔵	冷 凍	自 動	定 温*	合 計
日本空輸株式会社 東京流通センター(営) 〒140-0012 東京都品川区勝島1-5-21 TEL 03-5762-7013	鉄骨6階	3,100	100	100			3,300
大阪中央(営) 〒554-0012 大阪市此花区西九条1-27-20 TEL 06-6461-4551	鉄骨6階	1,500					1,500
関西空港センター(営) 〒598-0048 大阪府泉佐野市りんくう往来北5-6 TEL 072-458-2381	鉄骨平屋	1,900					1,900
福岡流通センター(営) 〒812-0007 福岡市博多区東比恵3-22-31 TEL 092-474-4411	鉄骨4階	700					700

前川運輸株式会社

日高倉庫 〒649-1211 和歌山県日高郡日高町荊木1322-2 TEL 0738-63-3411	鉄骨平屋	2,900					2,900
---	------	-------	--	--	--	--	-------

佐野運輸株式会社

まや流通センター(保税可) 〒657-0854 神戸市灘区摩耶埠頭内まや流通センター東棟 TEL 078-805-6155	鉄骨平屋	4,000					4,000
神戸港島港運協同組合(保税可) 〒650-0045 神戸市中央区港島町3丁目無番地 TEL 078-303-0061	鉄骨2階	6,000					6,000

※定温倉庫：一定の温度(10～20℃)を常時保つことができる倉庫

(2017年10月1日現在)

九州産交運輸株式会社

名 称	所 在 地	電話番号	延面積(m ²)
メディカル事業部 第一医薬センター	〒838-0141 福岡県小郡市小郡1450-1	0942-72-4131	16,800
3PL事業部 中九州流通センター	〒838-0141 福岡県小郡市小郡1450-1	0942-73-5945	8,400
3PL事業部 トランクルーム事業所	〒862-8635 熊本市南区流通団地2-20-3	096-377-2435	1,800
環境区域事業部 熊本支店	〒861-2212 熊本県上益城郡益城町平田2526	096-388-2731	2,200
3PL事業部 熊本食品センター	〒862-8635 熊本市南区流通団地2-20-3	096-334-7111	800
3PL事業部 栗野食品センター	〒899-6207 鹿児島県姶良郡湧水町米永1913-7	0995-74-5872	500

鴻池メディカル株式会社

名 称	所 在 地	電話番号	延面積(m ²)
札幌(営)(札幌センター)	〒060-0056 札幌市中央区南6条東1-9-3	011-511-8883	200
秋田(営)(秋田滅菌センター)	〒018-1305 秋田県由利本荘市岩城二古字向村11-1	0184-73-3221	1,000
宮城(営)(宮城滅菌センター)	〒981-3627 宮城県黒川郡大和町吉岡東3-8-2	022-345-5511	800
栃木(営)(栃木滅菌センター)	〒321-3325 栃木県芳賀郡芳賀町芳賀台62-3	028-677-1215	1,000
埼玉(営)(埼玉滅菌センター)	〒335-0026 埼玉県戸田市新曾南3-5-24	048-430-4555	1,000
千葉(営)(千葉滅菌センター)	〒290-0045 千葉県市原市五井南海岸8-1	0436-24-6301	900
東京(営)(東京滅菌センター)	〒131-0043 東京都墨田区立花5-9-12	03-3613-1691	1,300
東京物流(営)	〒140-0012 東京都品川区勝島1-5-21	03-5753-3151	14,000
横浜事務所	〒222-0033 神奈川県横浜市港北区新横浜2-2-15	045-476-2650	—
名古屋(営)(事務所)	〒491-0827 愛知県一宮市三ツ井8-17-1	0586-81-8311	—
名古屋(営)(一宮滅菌センター)	〒491-0822 愛知県一宮市丹陽町伝法寺1-11-30	0586-76-8222	600
大阪(営)(大阪滅菌センター)	〒592-8342 堺市西区浜寺船尾町西3-59	072-261-2750	700
兵庫(営)(兵庫洗浄センター)	〒674-0094 兵庫県明石市二見町西二見字岡下1957-1	078-942-7638	300
広島(営)(広島滅菌センター)	〒736-0055 広島県安芸郡海田町南明神町3-74-25	082-824-1551	1,000
関門(営)(関門滅菌センター)	〒752-0928 山口県下関市長府才川1-43-56	0832-49-2277	1,300
福岡(営)(事務所)	〒812-0041 福岡市博多区吉塚8-5-75 初光流通センター7階	092-627-1681	—
福岡物流(営)(福岡センター)	〒812-0041 福岡市博多区吉塚8-5-75 初光流通センター7階	092-627-1681	2,500

鴻池運輸株式会社
エンジニアリング工場

名 称	所 在 地	電話番号	延面積(m ²)
和歌山機工工場	〒640-8555 和歌山県和歌山市湊1850 新日鐵住金(株)和歌山製鉄所内	073-455-3366	2,000
八幡機工工場	〒803-0802 福岡県北九州市小倉北区東港1-3-25	093-562-6820	4,959
鹿島機工工場	〒314-0012 茨城県鹿嶋市平井2279-6	0299-84-6455	4,300
テクノサービス大阪(営)	〒551-0023 大阪市大正区鶴町4-14-34	06-6555-7670	2,500
テクノサービス草加(営)	〒340-0044 埼玉県草加市花栗2-4-38	048-921-8600	3,300

(2017年10月1日現在)

<鴻池運輸株式会社>

区 分	免許・許可・登録の名称	事業内容	
食 品	食品営業	冷凍・冷蔵業	
		乳類販売業	
		菓子製造業	
		小分け包装業	
		食肉販売業(包装食肉)	
海 運	港湾運送事業	一般港湾運送事業	
		港湾荷役事業	
		港湾運送関連事業	
	港湾労働者派遣事業	港湾労働者の派遣事業	
	海上運送事業(外航海運)	船舶運航事業(定期航路事業)	
		船舶貸渡業	
		海運仲立業	
		海運代理店業	
	陸 運	一般貨物自動車運送事業	貨物自動車による運送事業
		第一種貨物利用運送事業	貨物自動車
	鉄道		
倉 庫	第二種貨物利用運送事業	鉄道(集荷から届け先までの一貫輸送)	
		航空(国際)(集荷から届け先までの一貫輸送)	
		外航海運(集荷から届け先までの一貫輸送)	
		内航海運(集荷から届け先までの一貫輸送)	
通 関	特定航空貨物利用運送事業者	航空貨物の利用運送事業	
	特定航空運送代理店業者	航空貨物の代理店業	
	航空運送代理店業	航空貨物の代理店業	
	倉庫業	一類・三類・冷凍・冷蔵・危険品	
	保税蔵置場	保税蔵置場における貨物保管業務	
	通関業	貿易における貨物の通関業務	

区 分	免許・許可・登録の名称	事業内容
エンジニアリング	建設業	特定(とび・土工事業)
		特定(管工事業)
		一般(土木工事業)
		一般(鋼構造物工事業)
		一般(機械器具設置工事業)
		一般(塗装工事業)
		一般(電気工事業)
	第一種フロン類回収業	CFC-HCFC-HFC回収
労働者派遣	労働者派遣事業(届出)	常用雇用労働者の派遣事業
	労働者派遣事業(許可)	労働者派遣事業(届出)以外の労働者派遣事業
その他	管理医療機器販売業	販売業(保管・流通加工)
	医療機器製造業	医療機器 包装・表示・保管
	医薬部外品製造業	医薬部外品 包装・表示・保管
	化粧品製造業	化粧品 包装・表示・保管
	自動車分解整備事業	普通・小型・軽自動車整備
	産業廃棄物収集運搬業	普通・特別管理
	石油販売業	インタンクによる軽油販売業務
	古物商	中古自動車販売業
特定信書便事業	民間事業者による信書の送達業務	

<国内関係会社>

社名	区分	事業名	事業内容
ASRリサイクリング 鹿島株式会社	産業廃棄物	産業廃棄物処分業	
		一般廃棄物処分業	
株式会社 エコノवेशン	産業廃棄物	産業廃棄物処分業	
		特別管理産業廃棄物処分業	
		産業廃棄物収集運搬業	
		特別管理産業廃棄物収集運搬業	
	労働者派遣	特定労働者派遣事業	
その他	金属くず商		
鳳テック株式会社	労働者派遣	特定労働者派遣事業	
コウノイケ・エクスプレス 株式会社	陸 運	一般貨物自動車運送事業	
		第一種貨物利用運送事業	
	産業廃棄物	産業廃棄物収集運搬業	
		特別管理産業廃棄物収集運搬業	
その他	指定自動車整備事業		
コウノイケ・エンジニアリング 株式会社	エンジニアリング	建設業	特定(とび・土工、管、鋼構造物工事業) 一般(機)
	労働者派遣	労働者派遣事業	
千代田検査工業 株式会社	エンジニアリング	C種非破壊検査事業	
	労働者派遣	特定労働者派遣事業	
	その他	計量証明事業	騒音・振動
コウノイケ・ コーポレート サービス 株式会社	陸 運	第一種貨物利用運送事業	
		エンジニアリング	建築物環境衛生一般管理業
	労働者派遣	一般労働者派遣事業	
	その他	警備業	
		古物商	
金属くず商			
	院内清掃	医療関連サービスマーク	

社名	区分	事業名	事業内容	
九州産交運輸 株式会社	航空・鉄道	第二種貨物利用運送事業	航空・鉄道	
		通関業		
	陸 運	一般貨物自動車運送事業		
		第一種貨物利用運送事業		
		貨物軽自動車運送事業		
	倉 庫	倉庫業	トランクルーム	
	産業廃棄物	産業廃棄物収集運搬業		
		特別管理産業廃棄物収集運搬業		
	労働者派遣	特定労働者派遣事業		
	その他	特定信書便事業		
医薬品卸売販売事業				
動物用医薬品卸売販売事業				
食品の冷凍又は冷蔵業				
鴻池メディカル 株式会社	陸 運	第一種貨物利用運送事業		
		高度管理医療機器等販売業(許可)		
	医療機器製造業(許可)	医療機器 包装・表示・保管		
	高度管理医療機器等販売業・ 貸与業(許可)			
	医療機器修理業(許可)	特定保守管理医療機器以外		
	管理医療機器販売業(届出)			
	医薬品販売業(許可)	卸売販売業		
	化粧品製造業(許可)	化粧品 包装・表示・保管		
	院内清掃	医療関連サービスマーク		
	院内滅菌消毒	医療関連サービスマーク		
	院外滅菌消毒	医療関連サービスマーク		
	医療機器の保守点検	医療関連サービスマーク		
	株式会社 Kグランドサービス	航 空	通関業	
			保税蔵置場	
関西国際空港構内営業権				
東京国際空港構内営業権				
労働者派遣	特定労働者派遣事業			
株式会社Kスカイ	労働者派遣	一般労働者派遣事業		
株式会社 Kグランドエキスパート	労働者派遣	特定労働者派遣事業		
ケーピーエス株式会社	労働者派遣	特定労働者派遣事業		
コウノイケ・ エアポートサービス 株式会社	陸 運	第一種貨物利用運送事業		
		第二種貨物利用運送事業		
	労働者派遣	特定労働者派遣事業		

社名	区分	事業名	事業内容
関西陸運株式会社	陸 運	一般貨物自動車運送事業	特別積合含む
		第一種貨物利用運送事業	
		第二種貨物利用運送事業	鉄道貨物運送・内航海運
		貨物軽自動車運送事業	
		通運業	
	倉 庫	倉庫業	
		保税蔵置場	
	産業廃棄物	産業廃棄物収集運搬業	
	労働者派遣	特定労働者派遣事業	
	職業紹介	有料職業紹介事業	
その他	計量証明事業		
此花運輸株式会社	陸 運	一般貨物自動車運送事業	
		第一種貨物利用運送事業	
	労働者派遣	一般労働者派遣事業	
	産業廃棄物	産業廃棄物収集運搬業	
	エンジニアリング	建設業	一般（とび・土工工事業）
日本空輸株式会社	航空・鉄道・内航	第二種貨物利用運送事業	航空・鉄道・内航
		航空運送代理店業	
	陸 運	第一種貨物利用運送事業	
		一般貨物自動車運送事業	
		貨物軽自動車運送事業	
		一般貸切旅客自動車運送事業	
	倉 庫	倉庫業	
	産業廃棄物	産業廃棄物収集運搬業	
	労働者派遣	特定労働者派遣事業	
		労働者派遣事業	
その他	旅行業		
	特定信書便事業		
前川運輸株式会社	陸 運	一般貨物自動車運送事業	
		第一種貨物利用運送事業	
倉 庫	倉庫業		
コウノイケ・ SHIPPING 株式会社	海 運	第一種貨物利用運送事業	外航海運
	陸 運	第一種貨物利用運送事業	貨物自動車運送

社名	区分	事業名	事業内容
佐野運輸株式会社	海運・航空	港湾運送事業	一般港湾運送事業
		通関業	
株式会社ニチウン	陸 運	第一種貨物利用運送事業	
	海運・航空	港湾運送事業	一般港湾運送事業
株式会社ニチウン	陸 運	第一種貨物利用運送事業	
	海運・航空	通関業	
コウノイケ・ビジネス マネージメント 株式会社	その他	貸金業	

(2017年10月1日現在)

<鴻池運輸株式会社・トラック>

取得事業所		認証年月
大阪港支店	陸運南港(営)	2006年 2月
関西支店	伝法(営)	2006年 6月
和歌山支店	物流課	2007年 3月
千葉支店	本牧(営)	2006年 8月
西日本支店	六甲(営)	2006年 3月
	京都城陽配送センター(営)	2005年 4月
東海支店	陸運豊田(営)	2005年 8月
	陸運豊田(営) [大口車庫]	2006年 3月
	名古屋西(営)	2005年 9月
静岡支店	沼津(営)	2005年11月
関東中央支店	相模食品流通センター(営)	2005年11月
	城東(営)	2005年10月
	新潟流通センター(営)	2005年 8月
	京葉(営)	2006年 2月
東日本支店	渋川(営)	2005年 7月
	青梅流通センター(営)	2005年 8月
	国立流通センター(営)	2005年 8月
	北関東流通センター(営)	2005年 7月
北日本支店	千歳(営)	2005年 9月
	宮城流通センター(営)	2005年 6月
中国九州支店	山口(営)	2012年 3月
	広島流通センター(営)	2006年 9月
定温物流支店	関東定温流通センター(営)	2005年10月
	浦和定温流通センター(営)	2005年10月
	仙台定温流通センター(営)	2005年 9月
	札幌定温流通センター(営)	2005年10月
	静岡定温流通センター(営)	2005年10月
	名古屋定温流通センター(営)	2009年11月
	大阪北港定温流通センター(営)	2009年11月
	大阪定温流通センター(営)	2007年 3月
	福岡定温流通センター(営)	2005年 9月

取得事業所		認証年月
関西中央支店	姫路(営)	2005年 7月
	陸運泉北(営)	2006年 3月
	神戸東(営)	2010年 6月
	陸運大阪(営)	2012年 3月
	東大阪流通センター(営)	2006年 3月
関東支店	厚木流通センター(営)	2005年10月
	幕張流通センター(営)	2009年10月
	水戸(営)	2006年 2月

<国内関係会社・トラック>

取得事業所		認証年月
コウノイケ・エクスプレス株式会社	本社	2006年 6月
	鹿島支店	2007年 2月
関西陸運株式会社	松山(営)	2008年11月
此花運輸株式会社	岐阜支社	2005年 9月
日本空輸株式会社	大阪中央(営)	2005年 8月
	福岡空港(営)	2007年12月

<国内関係会社・倉庫>

取得事業所		認証年月
関西陸運株式会社	岡山流通センター(営)(昭和倉庫)	2009年 5月

※グリーン経営認証

国土交通省などの働きかけで創設され、一定レベル以上で環境保全の取り組みを行っている事業者に対し認証を行う制度です。

(2017年10月1日現在)

安全性優良事業所
認定一覧

<鴻池運輸株式会社>

認定事業所	
大阪港支店	陸運南港(営)
関西支店	伝法(営)
和歌山支店	物流課
千葉支店	千葉臨海(営) 本牧(営)
鹿島支店	直江津(営)
西日本支店	六甲(営) 京都城陽配送センター(営) 山崎(営)[近江]
東海支店	陸運豊田(営)[江南] 名古屋西(営)
静岡支店	袋井流通センター(営) 沼津(営)
関東中央支店	相模食品流通センター(営) 越谷東(営) 城東(営) 多摩(営) 新潟流通センター(営) 京葉(営)
東日本支店	白洲(営)[山梨] 青梅流通センター(営) 国立流通センター(営) 国立流通センター(営)[国立泉] 北関東流通センター(営) 北関東流通センター(営)[渋川]
北日本支店	千歳(営) 宮城流通センター(営)
中国九州支店	山口(営) 広島流通センター(営)
定温物流支店	関東定温流通センター(営) 浦和定温流通センター(営) 仙台定温流通センター(営) 札幌定温流通センター(営) 静岡定温流通センター(営) 名古屋定温流通センター(営) 大阪北港定温流通センター(営) 大阪定温流通センター(営) 福岡定温流通センター(営)
関西中央支店	此花(営) 姫路(営) 陸運東北(営) 陸運大阪(営) 滋賀流通センター(営) 東大阪流通センター(営)

(2017年10月1日現在)

認定事業所	
関東支店	埼玉栃木(営)[東松山] 厚木流通センター(営) 幕張流通センター(営) 幕張流通センター(営)[舞浜流通] 幕張流通センター(営)[千葉西物流] 水戸(営)

<国内関係会社>

認定事業所	
コウノイケ・エクスプレス株式会社	本社 鹿島支店
九州産交運輸株式会社	関西センター 福岡特輸センター 北九州センター 中九州センター 佐賀センター 長崎センター 大分センター 熊本コンテナセンター 松橋センター 熊本センター 一の宮事業所 天草センター 宮崎センター 鹿児島センター 栗野食品センター
関西陸運株式会社	本社 坂出(営) 高知(営) 大阪(営) 松山(営)
此花運輸株式会社	本社 江南(営) 岐阜支社 袋井(営) 安八(営)
日本空輸株式会社	東京流通センター(営) 埼玉流通センター(営) 名古屋中央(営) 浜松(営) 鈴鹿(営) 大阪中央(営) 関西空港センター(営) 福岡空港(営) 長崎空港出張所
前川運輸株式会社	和歌山支店 日高(営)

※「安全性優良事業所」認定

全国貨物自動車運送適正化事業実施機関である社団法人全日本トラック協会が、荷主企業や一般消費者がより安全性の高いトラック運送事業者を選びやすくとともに、事業者全体の安全性向上に対する意識を高めるための環境整備を図るため、トラック運送事業者の安全性を正当に評価、認定し、公表する制度です。

ISO・Pマーク認証
取得一覧

<鴻池運輸株式会社>

規格の種類	区分	取得事業所
ISO22000	飲料物流 食品安全	東日本支店 北関東流通センター(営)

<国内関係会社>

規格の種類	区分	取得事業所
ISO9001	海外物流 品質	佐野運輸株式会社 本社 畜産課 まや流通センター
	一般物流 品質	関西陸運株式会社 松山(営) 日本空輸株式会社 本社 東京支店 東京流通センター
ISO14001	鉄鋼 環境	ASRIリサイクル鹿島株式会社 本社 株式会社エコイノベーション 本社 メタルサークルカシマ工場
ISO13485	医療 医療機器	鴻池メディカル株式会社 本社 東京物流(営)

(2017年10月1日現在)

鴻池運輸の歩み



鴻池運輸のルーツは、さかのぼること約135年。明治13年、当時の大阪、北傳法村で、鴻池忠治郎が運輸業を起こしたことに始まります。その後、法人化を経て、一世以上以上の事業活動を営々と続けた鴻池運輸。現在では、国内および国外に多数のネットワーク拠点を築き上げ、そのフィールドは世界規模へと広がっています。この時代を越えた発展には理由があります。当時から現在に至るまで、運輸という枠に収まらず、お客さまに満足いただける幅広いサービスを提供するという一貫した企業姿勢。これこそが、鴻池運輸の伝統を築き上げたのです。鴻池運輸の社章「マルキタ」は、江戸から明治にかけて、海上輸送に欠かせなかった北前船の「北」であると同時に、鴻池発祥の地「北傳法村（現在の大阪市此花区）」に因んでその頭文字の「北」をとり、社内の円満なる調和を目指して丸型にデザインしたものと伝えられています。

1880 (明治13)年	創業者・鴻池忠治郎が大阪の傳法（現在・大阪市此花区）で 労務供給業・運輸業を開始（個人創業）
1900 (明治33)年	鉄鋼分野において工場構内荷役・運搬作業を開始
1945 (昭和20)年	鴻池運輸株式会社を設立
1951 (昭和26)年	食品分野において工場構内請負業務を開始 港湾運送業者として登録（港湾運送事業法制定）
1962 (昭和37)年	倉庫業を開始
1963 (昭和38)年	海上貨物運送事業を開始
1970 (昭和45)年	産業廃棄物処分事業を開始
1975 (昭和50)年	鹿島選鉱（株）（現・（株）エコイノベーション）のNo.1 RC資源循環炉が完成
1979 (昭和54)年	航空貨物運送事業を開始
1980 (昭和55)年	創業100周年
1984 (昭和59)年	シンガポールに進出
1985 (昭和60)年	アメリカに進出 中国に進出 定温物流事業の埼玉地区拠点を建設し、定温物流サービスを開始 （浦和物流センター）（現・浦和定温流通センター）
1991 (平成 3)年	コウノイケ・エアポート・エンジニアリング（株）（現・コウノイケ・エアポート サービス（株））を設立し、空港関連サービスを開始
1993 (平成 5)年	物流会社として日本初のベトナムに進出
1994 (平成 6)年	（株）メディカル・システム・サービス北関東（現・鴻池メディカル（株））を 設立し、医療関連サービスを開始 関西国際空港内で構内業務（空港関連サービス）を開始
1996 (平成 8)年	定温物流事業の関西地区拠点を建設（大阪定温流通センター）
1998 (平成10)年	当社初のISO9002:1994認証取得（利根川物流センター（営）（現・北関東 流通センター（営）））
2000 (平成12)年	当社初のISO14001:1996認証取得 （利根川物流センター（営）（現・北関東流通センター（営）））
2001 (平成13)年	フィリピンに進出 インドネシアに進出

2008 (平成20)年	インドに進出
2009 (平成21)年	タイに進出 鹿島選鉱（株）（現・（株）エコイノベーション）のNo.2 RC資源循環炉が完成 物流会社として日本初のバングラデシュに進出
2010 (平成22)年	創業130周年を迎える JAL関連会社を子会社化、空港関連サービスを拡大 （（株）Kグランドサービス、（株）Kスカイ、（株）Kグランドエキスパート）
2011 (平成23)年	大阪に鴻池テクノ研修センターを設立
2012 (平成24)年	ミャンマーに進出
2013 (平成25)年	カンボジアに進出 東京証券取引所第一部に株式上場
2014 (平成26)年	大阪大学大学院との共同研究講座を開設 メキシコに進出 九州産交運輸（株）を子会社化 千葉に安全品質研修センターを設立
2015 (平成27)年	当社初のISO22000:2005認証取得（北関東流通センター（営））
2016 (平成28)年	ASRリサイクリング鹿島（株）を子会社化
2017 (平成29)年	東京支社移転を機に東京本社に名称変更 （株）NKSホールディングを子会社化



ウェブサイト: <http://www.konoike.net/>

KONOIKEグループ 紹介動画: <http://www.konoike.net/company/movie/>