

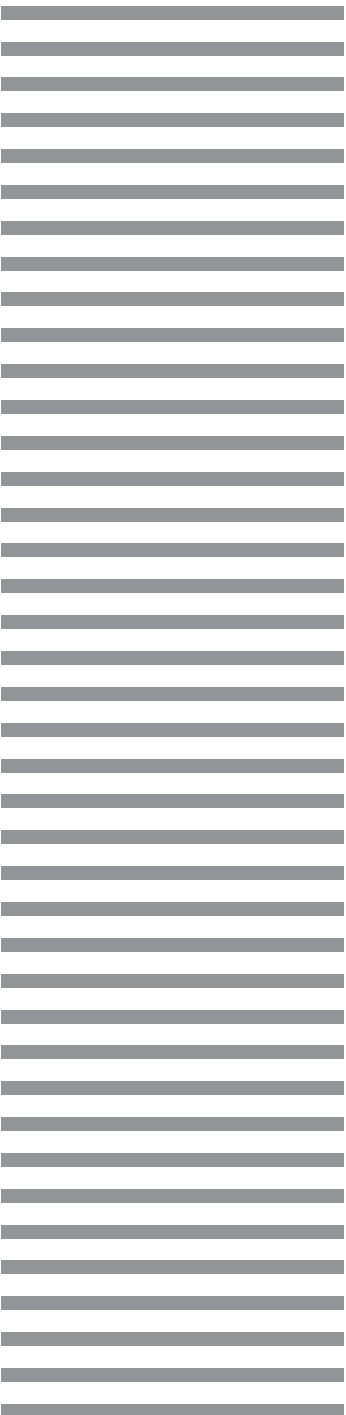

DATA FILE

KONOIKE グループ概要
2010.1 更新



マルチソーシングから 価値創造パートナーへ 共に未来を創る！

鴻池運輸が提供するソリューションの核。それは、単なるアウトソーシングを超えて、幅広いお客様のニーズに『人』と『ノウハウ』でお応えする、マルチソーシングサービスです。

鴻池運輸は、創業以来長年にわたり、各種業種の生産工程内における様々なソリューション、そしてヒューマンリソースを提供させていただいています。ロジスティックサービスはもちろん、工場構内業務請負、製造ラインオペレーション、そして、検査作業など、幅広いフィールドに対応してきました。

その際、当社が最も重視しているのが、徹底した人材教育を行い、お客様のパートナー企業として、安心して末永くお付き合いしていただける信頼関係を築き上げることです。

その結果、サービスをご提供する業種は、鉄鋼、機械から、食品、医療に至るまで、多岐に及び、3,500社を超える企業様の幅広いニーズにお応えすることで、高く評価をいただいています。

豊富な経験から得た知識とノウハウと人材を活かして、グローバルに展開する多種多様なサービス。それが鴻池運輸のマルチソーシングサービスなのです。

お客様にはコアビジネスに集中していただき、製造ラインから物流に至るあらゆる業務を安全、安心、品質、環境、そしてコンプライアンスへの長年の実績をベースにトータルにサポートいたします。

マルチソーシングで社会に貢献し続けてきた鴻池運輸。常にその源にあったのが、『人』の力でした。これからの企業に必要な、安全、品質、そしてグローバル化や環境への取り組み。それらのソリューションを、高度なテクノロジーやナレッジによって、お客様と共に実現する。

マルチソーシングから価値創造パートナーへ。共に未来を創る。これが鴻池運輸の目指すパートナーシップの形です。

《生産工程ソリューション事業》

マルチソーシングの中核をなす生産工程ソリューション事業は、アウトソーシングを越えて、お客様の工場構内・生産工程現場において、様々なソリューションやヒューマンリソースをご提供し、お客様が業務の根幹に注力できる環境づくりをお手伝いしています。

《輸送ソリューション事業(陸上貨物)》

陸上貨物輸送のための流通センターを、国内とアメリカからアジアに至る太平洋沿岸の主要地域に配置。各拠点と連携しながら、お客様のビジネス・ニーズに応じた安全で確実な輸送ソリューションを365日・24時間体制にてご提供しています。

《輸送ソリューション事業(海上・航空貨物)》

海上貨物輸送は、京浜港、阪神諸港を中心に、埠頭・コンテナヤードなどを運営。通関手続きなどを行うフォワーディング業務から、船舶運航業務に至るまで、海上貨物におけるさまざまな業務に対応しています。また航空貨物輸送は、輸出入貨物取扱業務から、日本国内空港における航空機への搭載業務まで、お客様のニーズに合わせたソリューションをご提供しています。

《ストレージソリューション事業(冷凍・冷蔵倉庫)》

温度管理をはじめとした高品質の定温物流ネットワークの構築に積極的に取り組んできました。現在、北海道から九州に至る日本各地に大規模な冷凍・冷蔵倉庫を保有し、小分け、リパック、パッキング、シーリングなどの流通加工サービスを、輸送部門と連携しながら、最適なソリューションをご提供しています。

《ストレージソリューション事業(ドライ倉庫)》

北海道から九州まで全国主要幹線道路の要衝にドライ倉庫拠点を設けています。加えて、千歳、成田、羽田、大阪、福岡など主要空港隣接地に貨物ターミナルを設置。輸送部門との連携により、理想的な物流サービスを実現しています。さらに単なる保管業務に留まらず、お客様のニーズに合わせた大規模自動倉庫システムなどの物流ソリューションもご提供しています。

《エンジニアリングソリューション事業》

長年にわたり培ったプラント工場の経験・技術をもとに、設備設計、自社工場における製品、部品などの製作・加工、豊富な経験と技術力を持つスタッフによる現場施工・監理まで、一貫した総合エンジニアリングソリューションをご提供しています。

《環境関連ソリューション事業》

すべての事業活動において、省燃費、低公害、効率輸送の実現などによりCO₂削減に取り組んでいます。また鹿島選鉄株式会社 が実現した製鉄所内で発生するダスト及び製鉄所外からの廃棄物の再資源化を行い、二次廃棄物を発生させず、また余分なCO₂を発生させない「パーフェクトリサイクルシステム」など循環型社会の形成と、低炭素社会の実現へ貢献しています。

《医療関連ソリューション事業》

鴻池メディカル株式会社を中心に、病院経営と患者の皆様を支える「ホスピタルロジスティクス」に取り組んでいます。業界最大規模の全国12拠点の滅菌センターでは、約500施設の医療機関に滅菌代行・院内物流などのソリューションをご提供、また、全国5拠点の洗浄・物流センターでは、医療機器メーカーに洗浄・点検・表示製造・海外からの一貫物流などのソリューションをご提供しています。

《ヒューマンソリューション事業》

物流はもちろん、食品、鉄鋼など、パートナー企業様の職種やニーズに幅広く対応し、人を中心としたマルチソーシングサービスをご提供しています。さらに、お客様のニーズに応えるべく、日系人を含めた外国人への日本語及び実務の研修を行っており、物流から介護補助に至る広範囲な人材育成に取り組んでいます。

売上高

《売上高・経常利益推移(連結)》

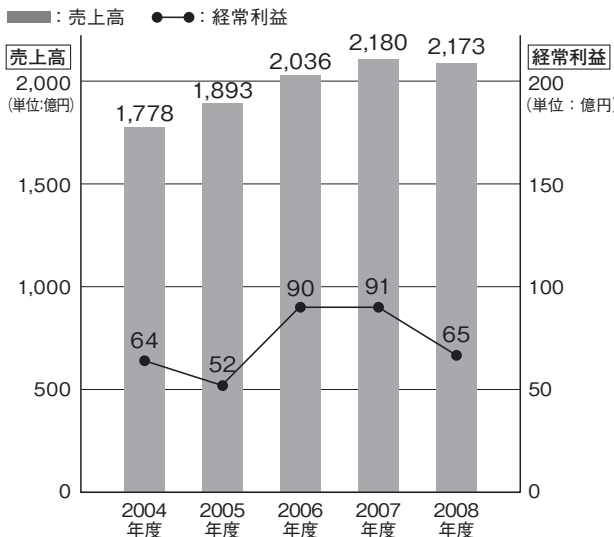

《作業内容別売上高構成(連結)》

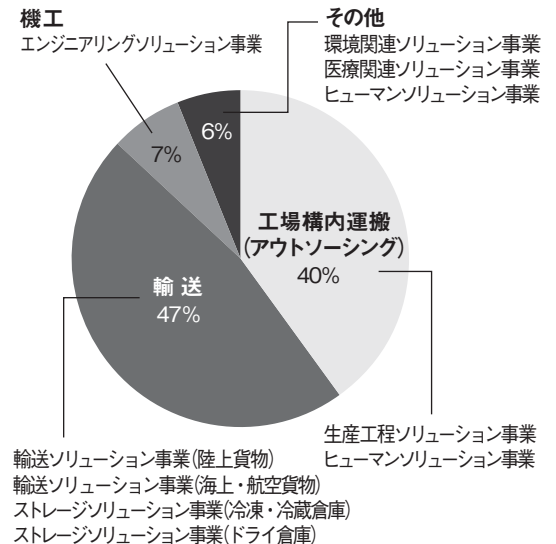

国内事業所

《海外業務部門》

大阪港支店
〒552-0021 大阪市港区築港2-1-23
TEL 06-6572-3017

国際物流関西支店
〒552-0021 大阪市港区築港2-1-23
TEL 06-6572-2192

国際物流関東支店
〒104-0061 東京都中央区銀座6-11-5
TEL 03-5568-6441

《国内業務部門》

定温流通西部支店
〒532-0003 大阪市淀川区宮原4-3-39
TEL 06-6398-5467

定温流通東部支店
〒343-0845 埼玉県越谷市南越谷1-20-9
TEL 048-961-1171

関西支店
〒554-0024 大阪市此花区島屋3-7-9
TEL 06-6466-3701

西日本支店
〒554-0042 大阪市此花区北港緑地2-1-37
TEL 06-6147-0100

東海支店
〒455-0014 名古屋港区港栄3-7-12
TEL 052-651-3306

関東支店
〒260-0843 千葉県中央区末広5-10-14
TEL 043-261-4421

関東中央支店
〒111-0041 東京都台東区元浅草3-18-10
TEL 03-5827-1761

東日本支店
〒160-0023 東京都新宿区西新宿4-15-3
TEL 03-5388-8411

和歌山支店
〒640-8423 和歌山市松江中3-8-41
TEL 073-455-4101

鹿島支店
〒314-0015 茨城県鹿嶋市泉川1520-4
TEL 0299-82-7511

海外事業所

《アメリカ》

KONOIKE-PACIFIC CALIFORNIA, INC.
1420 COIL AVENUE WILMINGTON, CA U.S.A.
TEL 1-310-518-1000

・K-PAC TACOMA TERMINALS
2602 PORT OF TACOMA ROAD TACOMA, WA U.S.A.
TEL 1-253-922-2373

KONOIKE TRANSPORT & ENGINEERING (USA), INC.
1420 COIL AVENUE WILMINGTON, CA U.S.A.
TEL 1-310-513-1500

KONOIKE GENERAL INC.
8457 EASTERN AVE BUILDING "B-C" BELL GARDENS, CA U.S.A.
TEL 1-562-806-2445

《シンガポール》

KONOIKE TRANSPORT & ENGINEERING (S) PTE. LTD.
10 ANSON ROAD, INTERNATIONAL PLAZA #35-03, SINGAPORE
TEL 65-6220-0010

《フィリピン》

KONOIKE TRANSPORT (PHILIPPINES) INC.
DON TIM BUILDING 6F 5438 PRES. SERGIO OSMENA HI-WAY,
MAKATI CITY, PHILIPPINES
TEL 63-2-889-2012

PHILTRANS KONOIKE, INC.
9TH FLOOR ERMITA CENTER 1350 ROXAS BOULEVARD ERMITA
MANILA PHILIPPINES
TEL 63-2-567-2967

《インドネシア》

PT. KONOIKE TRANSPORT INDONESIA
WISMA NUGRA SANTANA 13TH FLOOR JL. JEND.
SUDIRMAN KAV.7-8, JAKARTA
TEL 62-21-578-52350

《ベトナム》

KONOIKE VINATRANS LOGISTICS CO., LTD
18-A LUU TRONG LU, DIST 7, HO CHI MINH CITY, VIETNAM
TEL 84-8-3872-2845

・ホーチミンVSIP保税倉庫
15 HUU NGHI AVE, VIETNAM SINGAPORE INDUSTRIAL PARK,
THUAN AN DIST., BINH DUONG PROVINCE, VIETNAM
TEL 84-650-376-7484

・ハイズン支店/倉庫
C4 PHUC DIEN INDUSTRIAL ZONE, CAM GIANG,
HAI DUONG PROVINCE, VIETNAM
TEL 84-320-354-6575

・AMATA事務所
ROOM NO.B-8, AMATA INDUSTRIAL PARK, BIEN HOA CITY,
DONG NAI PROVINCE, VIETNAM
TEL 84-61-399-5209

VINAKO FORWARDING CO., LTD.
UNIT 02-03-05 VIETNAM AIRLINES BUILDING-
THE SOUTHERN OFFICE 49 TRUONG SON STR.,
TAN BINH DIST. HO CHI MINH CITY, VIETNAM
TEL 84-8-3844-6252

・HANOI BRANCH
ROOM NO.702 DMC TOWER, 535 KIM MA STREET,
BA DINH DIST, HANOI, VIETNAM
TEL 84-4-2220-9498

ホーチミン駐在員事務所
MONDIAL CENTER ROOM #103,203 DONG KHOI STREET,
DIST 1ST, HO CHI MINH CITY, VIETNAM
TEL 84-8-3829-0023

・VSIP事務所
ROOM 02-02A NO.2 VSIP STREET3 VIETNAM SINGAPORE
INDUSTRIAL PARK THUAN AN DIST,
BINH DUONG PROVINCE VIETNAM
TEL 84-650-375-8120

ハノイ駐在員事務所
ROOM NO.702 DMC TOWER, 535 KIM MA STREET,
BA DINH DIST, HANOI, VIETNAM
TEL 84-4-2220-9592

《中国》

鴻池物流(上海)有限公司

・浦西事務所
上海市虹口区黄浦路99号 上海灘国際大厦807号
TEL 86-21-6309-1118

・外高橋倉庫
上海市外高橋保稅区英倫路389号 50号倉庫
TEL 86-21-5048-2833

・無錫分公司
無錫市新区新泰工業園錫達路237号
TEL 86-510-8520-3021

・蘇州分公司
蘇州市獅山路35号 蘇州金河国際大厦1206号
TEL 86-512-6807-2938

・杭州事務所
杭州市延安路511号元通大厦1006室
TEL 86-571-8506-5488

青島遠洋鴻池物流有限公司
青島市高科技工業園鳳凰嶺
TEL 86-532-8870-1607

KONOIKE TRANSPORT & ENGINEERING (H.K.) LTD.(鴻池運輸(香港)有限公司)
ROOM 1002, 10/F TOWER 6 CHINA HONG KONG CITY,
33 CANTON ROAD, TSIM SHA TSUI, KOWLOON HONG KONG
TEL 852-2735-7121

鴻池国際貨運(深圳)有限公司
深圳市福田保稅区金花路藍花道海福大厦1楼東101号
TEL 86-755-8359-9017

・広州分公司
広州市天河区体育西路109号高盛大厦15G室
TEL 86-20-3879-1927

北京事務所
北京市朝陽区東三環北路3号幸福大厦 B座 809号室
TEL 86-10-6461-6429

大連事務所
大連市西崗区中山路147号大連森茂大厦 19階
TEL 86-411-8360-1778

青島事務所
青島市東海西路43号凱旋大厦西塔31楼C室
TEL 86-532-8597-3800

《インド》

ニューデリー駐在員事務所
ELEGANCE TOWER ROOM NO.513 MATHURA RD, JASOLA,
NEW DELHI, INDIA
TEL 91-11-4062-7777

チェンナイ駐在員事務所
CHENNAI CITI CENTRE ROOM NO.627 10-11 DR.RADHAKRISHNA
SALAI, CHENNAI, INDIA
TEL 91-44-4221-8111

《タイ》

KONOIKE ASIA (THAILAND) CO., LTD
ROOM NO.502, BOSS TOWER, 3241 RAMA4 ROAD, KLONGTON,
KLONGTOEY, BANGKOK THAILAND
TEL 66-2258-5567

バンコク駐在員事務所
243 MOO4, BANGPOO INDUSTRIAL ESTATE SOI 6, SUKHUMVIT ROAD,
TAMBOL PRAKSA, MUANG DISTRICT, SAMUTPRAKARN PROVINCE THAILAND
TEL 66-2709-3189

《バングラデシュ》

KONOIKE-EURO LOGISTICS (BANGLADESH) LTD.
HOUSE NO.162, EASTERN ROAD, LANE #3, NEW DOHS,
MOHAKHALI, DHAKA, BANGLADESH

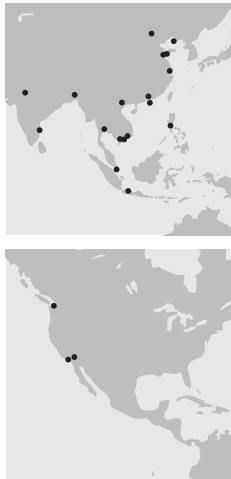

名 称	構 造	規 模(m ²)						合 計
		普 通	冷 蔵	冷 凍	自 動	定 温*		
千歳倉庫 〒066-0075 北海道千歳市北信濃770-6 TEL 0123-23-5125	鉄骨平屋	2,500					2,500	
千歳第2流通センター 〒066-0077 北海道千歳市上長都1034-10 TEL 0123-27-5121	鉄骨平屋	700	700			2,200	3,600	
札幌食品流通センター 〒061-3241 北海道石狩市新港西1-706-1 TEL 0133-73-8661	鉄骨平屋 鉄骨2階 鉄骨2階 鉄骨2階	1,200	700 900 2,900	300 1,200 500		900 1,300	1,000 2,100 2,100 4,700	
仙台倉庫 〒984-0002 宮城県仙台市若林区卸町東5-1-43 TEL 022-287-3760	鉄骨2階	1,300	1,400	1,600			4,300	
仙台第2流通センター 〒981-3627 宮城県黒川郡大和町吉岡東3-4-7 TEL 022-345-1191	鉄骨平屋 鉄骨5階	600 8,000	200				600 8,200	
水戸物流センター 〒311-0102 茨城県那珂市向山字笠松1249	鉄骨平屋	800					800	
幕張流通センター(保税可) 〒275-0023 千葉県習志野市芝園2-3-1 TEL 047-408-9661	R C 3 階	4,100	1,100	400		3,100	8,700	
千葉南営業所 〒267-0056 千葉県千葉市緑区大野台1-6-10 TEL 043-295-6091	鉄骨2階	4,300					4,300	
小山物流センター 〒329-4307 栃木県下都賀郡岩舟町静3479 TEL 0282-55-3373	鉄骨平屋	2,100				400	2,500	
利根川物流センター 〒374-0047 群馬県館林市野辺町358-3 TEL 0276-72-4321	鉄骨平屋 鉄骨2階	3,000 2,000	700				3,700 2,000	
渋川流通センター 〒377-0004 群馬県渋川市半田中原280 TEL 0279-23-8940	鉄骨平屋	1,300					1,300	
北関東流通センター 〒370-0504 群馬県邑楽郡千代田町大字舞木字横根原3027-5 TEL 0276-70-5141	鉄骨2階	31,400					31,400	
杉戸食品流通センター 〒345-0012 埼玉県北葛飾郡杉戸町深輪300-3 TEL 0480-36-5525	鉄骨3階		6,600	6,900	3,100PL (冷蔵)		13,500	
浦和食品流通センター 〒336-0022 埼玉県さいたま市南区白幡6-11-5 TEL 048-864-8911	R C 4 階	200	3,200				3,400	
越谷食品流通センター 〒343-0824 埼玉県越谷市流通団地2-3-4 TEL 048-985-4321	鉄骨2階 鉄骨2階	4,000	1,900	1,000			2,900 4,000	
青梅流通センター 〒198-0023 東京都青梅市今井3-8-4 TEL 0428-32-4551	鉄骨5階	9,100	200				9,300	
国立流通センター 〒186-0012 東京都国立市泉2-6-2 TEL 042-580-1071	R C 6 階	21,700					21,700	
大井物流センター(保税可) 〒143-0001 東京都大田区東海4-7-7 TEL 03-3790-0091	R C 5 階	9,100				800	9,900	
大黒物流センター(保税可) 〒230-0054 神奈川県横浜市鶴見区大黒ふ頭22番地 TEL 045-510-2222	R C 5 階 (3階の一部)	4,300					4,300	
神奈川食品流通センター 〒253-0101 神奈川県高座郡寒川町倉見694-3 TEL 0467-75-3672	鉄骨2階		1,100				1,100	
厚木流通センター 〒243-0023 神奈川県厚木市戸田2500-1 TEL 046-229-6463	R C 5 階 鉄骨平屋 R C 5 階	11,500 3,200 13,000	1,600	500		1,200	13,600 4,400 13,000	
物流センター厚木 〒243-0303 神奈川県愛甲郡愛川町中津字桜台4070-1 TEL 046-285-2180	R C 8 階		1,600	8,800	3,400PL (冷蔵)		10,400	
サントリー神奈川綾瀬配送センター 〒252-1108 神奈川県綾瀬市深谷上8-27-1 TEL 0467-71-5605	鉄骨3階	11,300			42,000PL (常温)		11,300	

*定温倉庫:一定の温度(10~20℃)を常時保つことのできる倉庫

(2010年1月1日現在)

名 称	構 造	規 模 (m ²)						合 計
		普 通	冷 蔵	冷 凍	自 動	定 温*		
新潟流通センター(保税可) 〒957-0101 新潟県北蒲原郡聖籠町東港5-1923-13 TEL 025-256-1601	鉄骨平屋	2,300	900					3,200
静岡食品流通センター 〒426-0009 静岡県藤枝市八幡640-2 TEL 054-643-4321	鉄骨平屋		1,500	1,000				2,500
名古屋食品流通センター(保税可) 〒455-0855 愛知県名古屋市港区藤前2-201-2 TEL 052-303-5813	鉄骨3階		4,300	4,200				8,500
滋賀流通センター 〒520-2313 滋賀県野洲市大篠原1601-1 TEL 077-587-3300	鉄骨3階	10,300						10,300
京都城陽配送センター 〒610-0111 京都府城陽市富野池ノ内1-2 TEL 0774-52-5151	鉄骨2階	24,700						24,700
安治川倉庫(保税可) 〒552-0006 大阪府大阪市港区石田1-5-34 TEL 06-6573-2721	R C 2 階 R C 3 階	3,800 3,200					5,500	3,800 8,700
港運部L-1上屋 〒559-0033 大阪府大阪市住之江区南港中8-2-31 TEL 06-6612-3421	鉄骨平屋	2,800						2,800
南港コンテナセンター(保税可) 〒559-0033 大阪府大阪市住之江区南港中6-5-1 TEL 06-6612-1991	鉄骨2階	11,300						11,300
泉尾倉庫 〒551-0031 大阪府大阪市大正区泉尾6-3-23 TEL 06-6552-2761	鉄骨平屋 3 棟	1,100						1,100
南港R物流センター(保税可) 〒559-0034 大阪府大阪市住之江区南港北2-3-59 TEL 06-6614-1288	鉄骨3階	11,600	700	1,200				13,500
大阪港総合流通センター(保税可) 〒559-0033 大阪府大阪市住之江区南港中7-4-110 TEL 06-6613-1851	R C 3 階	10,800						10,800
住之江物流センター 〒559-0021 大阪府大阪市住之江区柴谷2-8-76 ロジポート大阪 TEL 06-6115-3380	R C 4 階 (3,4階の一部)	20,200						20,200
大阪食品流通センター(保税可) 〒569-0835 大阪府高槻市三島江2-2-6 TEL 072-677-7755	R C 5 階		2,000	4,300				6,300
大阪北港食品流通センター 〒554-0041 大阪府大阪市此花区北港白津1-6-10 TEL 06-6467-1800	鉄骨4階		12,700	6,000	15,000PL (冷蔵・定温)			18,700
舞洲流通センター 〒554-0042 大阪府大阪市此花区北港緑地2-1-37 プロロジスパーク舞洲Ⅲ TEL 06-6460-1611	鉄骨7階 (3階)	10,200						10,200
大阪北港配送センター 〒554-0042 大阪府大阪市此花区北港緑地2-1-37 プロロジスパーク舞洲Ⅲ TEL 06-4804-5666	鉄骨7階 (1,2階)	23,100	500				1,600	25,200
此花物流センター 〒554-0033 大阪府大阪市此花区北港2-5-31 TEL 06-6461-1150	鉄骨6階	6,900						6,900
りんくうタウン流通センター 〒598-0048 大阪府泉佐野市りんくう往来北5-6 TEL 0724-58-2381	鉄骨平屋	500						500
神戸東営業所 〒658-0031 兵庫県神戸市東灘区向洋町東4-15-1 TEL 078-846-0851	鉄骨平屋	1,500						1,500
広島流通センター 〒731-3168 広島県広島市安佐南区伴南2-3-5 TEL 082-849-5228	鉄骨平屋	2,200	800	500				3,500
山口流通センター 〒753-0212 山口県山口市下小鯖1003-40 TEL 083-927-1414	鉄骨2階	6,800	400					7,200
福岡食品流通センター 〒812-0051 福岡県福岡市東区箱崎ふ頭5-5-20 TEL 092-631-4323	鉄骨2階	800	500	800				2,100
鳥栖流通センター 〒841-0203 佐賀県三養基郡基山町大字園部字弥生が丘5005 TEL 0942-81-4870	鉄骨3階	9,700						9,700

*定温倉庫:一定の温度(10~20℃)を常時保つことのできる倉庫

名 称	構 造	規 模(m ²)					
		普 通	冷 蔵	冷 凍	自 動	定 温*	合 計

佐野運輸株式会社

まや流通センター(保税可) 〒657-0854 兵庫県神戸市灘区摩耶埠頭内まや流通センター東棟 TEL 078-805-6155	鉄骨平屋	4,000					4,000
神戸港島港運協同組合(保税可) 〒650-0045 兵庫県神戸市中央区港島町3丁目無番地 TEL 078-303-0061	鉄骨2階	6,000					6,000

関西陸運株式会社

高松営業所 〒760-0065 香川県高松市朝日町5-15-1 TEL 087-851-4986	鉄骨平屋	2,200					2,200
坂出営業所 〒762-0012 香川県坂出市林田町字番屋前4285-315 TEL 0877-47-2138	鉄骨平屋	10,500					10,500
松山営業所 〒791-0301 愛媛県東温市南方2882-5 TEL 089-966-1516	鉄骨2階	600					600
松山グローサリーセンター 〒791-0301 愛媛県東温市南方2882-5 TEL 089-966-1516	鉄骨3階	35,000	900				35,900
高知営業所 〒783-0006 高知県南国市篠原字表大道188-1 TEL 088-863-5252	鉄骨平屋	700					700
西大阪営業所 〒550-0026 大阪府大阪市西区安治川1-1-8 TEL 06-6581-2656	鉄骨平屋	200					200
大喜営業所 〒566-0072 大阪府摂津市鳥飼西4丁目22-2 TEL 072-654-5937	鉄骨平屋	1,320					1,320

日本空輸株式会社

東京流通センター 〒140-0012 東京都品川区勝島1-5-21 TEL 03-5762-7013	鉄骨5階	6,200	100	100			6,400
東京臨海センター 〒143-0001 東京都大田区東海1-3-6 TEL 03-5492-7961	鉄骨7階	5,000					5,000
埼玉流通センター 〒350-1151 埼玉県川越市今福2832-1 TEL 049-244-5217	鉄骨1階	1,500					1,500
江東流通センター 〒136-0076 東京都江東区南砂5-13-10 TEL 03-5606-8831	鉄骨5階	400					400
大阪流通センター 〒554-0012 大阪府大阪市此花区西九条1-27-20 TEL 06-6461-4350	鉄骨6階	1,500					1,500
関西空港営業所 〒598-0048 大阪府泉佐野市りんくう往来北5-6 TEL 0724-58-2381	鉄骨平屋	900					900
福岡流通センター 〒812-0007 福岡県福岡市博多区東比恵3-22-31 TEL 092-474-4411	鉄骨4階	700					700

此花運輸株式会社

名枇営業所 〒452-0008 愛知県清須市西枇杷島町地領1-5-5 TEL 052-501-7022	鉄骨平屋	600					600
第五・第六倉庫 〒452-0823 愛知県名古屋市西区あし原町143 TEL 052-501-7022	鉄骨平屋	800					800

※定温倉庫:一定の温度(10~20℃)を常時保つことができる倉庫

エンジニアリング
工場

名 称	所 在 地	電話番号	工場延面積 (m ²)
鹿島機工工場	〒314-0012 茨城県鹿嶋市平井2279-6	TEL 0299-84-6455	5,200
和歌山機工工場	〒640-8404 和歌山県和歌山市湊1850 住友金属工業(株)和歌山製鉄所内	TEL 073-455-3366	2,000
千舟工場	〒555-0013 大阪府大阪市西淀川区千舟3-3-17	TEL 06-6472-3231	700
草加工場	〒340-0002 埼玉県草加市青柳町4-5-17	TEL 048-931-8600	1,000

コウノイケエンジニアリング
株式会社

名 称	所 在 地	電話番号	工場延面積 (m ²)
機工営業所	〒455-0066 愛知県名古屋市港区寛政町1-36-1	TEL 052-651-7126	900
豊橋営業所	〒442-0061 愛知県豊川市穂ノ原3-14-20	TEL 0533-85-5611	1,500
富山営業所	〒934-0047 富山県射水市高木282	TEL 0766-82-2223	1,000

鴻池メディカル
株式会社

名 称	所 在 地	電話番号	工場延面積 (m ²)
札幌センター	〒001-0020 北海道札幌市北区北二十条西5-1-29	TEL 011-717-4000	100
秋田滅菌センター	〒018-1305 秋田県由利本荘市岩城二古字向村11-1	TEL 0184-73-3221	1,000
宮城滅菌センター	〒981-3627 宮城県黒川郡大和町吉岡東3-8-2	TEL 022-345-5511	800
栃木滅菌センター	〒321-3325 栃木県芳賀郡芳賀町芳賀台62-3	TEL 028-677-1215	1,000
栃木洗浄センター	〒321-3325 栃木県芳賀郡芳賀町芳賀台62-3	TEL 028-677-0642	500
埼玉滅菌センター	〒335-0026 埼玉県戸田市新曾南3-5-24	TEL 048-430-4555	1,000
千葉滅菌センター	〒290-0045 千葉県市原市五井南海岸8-1	TEL 0436-24-6301	900
東京滅菌センター	〒131-0043 東京都墨田区立花5-9-12	TEL 03-3613-1691	1,300
東京第一センター	〒140-0012 東京都品川区勝島1-5-21 東神倉庫6号館2階	TEL 03-5767-1250	900
東京第二センター	〒140-0012 東京都品川区勝島1-5-21 東神倉庫20号館6階	TEL 03-5753-3151	1,500
名古屋滅菌センター	〒457-0819 愛知県名古屋市南区滝春町9	TEL 052-612-2336	1,300
一宮滅菌センター	〒491-0822 愛知県一宮市丹陽町伝法寺新田裏988	TEL 0586-76-8222	600
大阪滅菌センター	〒592-8331 大阪府堺市西区築港新町3-1	TEL 072-247-1138	900
兵庫事業所	〒674-0094 兵庫県明石市二見町西二見字岡下1957-1	TEL 078-942-7638	300
広島滅菌センター	〒736-0055 広島県安芸郡海田町南明神町3-74-25	TEL 082-824-1551	1,000
関門滅菌センター	〒752-0928 山口県下関市長府才川1-43-56	TEL 0832-49-2277	1,300
福岡センター	〒812-0042 福岡県福岡市博多区豊1-4-25	TEL 092-451-5404	100

< 鴻池運輸株式会社 >

区分	事業名	事業内容
海運・航空	港湾運送事業	一般港湾運送事業
		港湾荷役事業
	海上運送事業(外航海運)	船舶運航事業(定期航路事業)
		船舶貸渡業
		海運仲立業
		海運代理店業
	特定航空貨物利用運送事業者	国土交通省航空局長
	特定航空運送代理店業者(認定)	
第二種貨物利用運送事業	航空(国際)	
	外航海運	
	内航海運	
通関業		
港湾労働者派遣事業	港湾荷役作業派遣	
陸 運	一般貨物自動車運送事業	
	第一種貨物利用運送事業	貨物自動車 鉄道
	第二種貨物利用運送事業	鉄道
倉庫・食品	倉庫業	一類・三類・冷凍・冷蔵
	食品営業	冷凍・冷蔵業
		乳類販売業
		菓子製造業
保税蔵置業	保税蔵置業	
エンジニアリング	建設業	特定(とび・土工事業)
		特定(管工事業)
		一般(土木工事業)
		一般(鋼構造物工事業)
	一般(機械器具設置工事業)	
第一種フロン類回収業	CFC-HCFC-HFC回収	
労働者派遣	特定労働者派遣事業	特定製造業有り
その他	宅地建物取引業	宅地建物取引業
	管理医療機器販売業	販売業(保管・流通加工)
	自動車分解整備事業	普通・小型・軽
	産業廃棄物収集運搬業	普通・特別管理

(2010年1月1日現在)

< 関係会社 >

社名	区分	事業名	事業内容
株式会社ニチウン	海運・航空	港湾運送事業	一般港湾運送事業
		通関業	
	陸 運	第一種貨物利用運送事業	
労働者派遣	特定労働者派遣事業		
佐野運輸株式会社	海運・航空	港湾運送事業	一般港湾運送事業
		通関業	
陸 運	第一種貨物利用運送事業		
コウノイケ・ SHIPPING株式会社	海運・航空	第一種貨物利用運送事業	外航海運
	陸 運	第一種貨物利用運送事業	貨物自動車運送
	労働者派遣	一般労働者派遣事業	
コウノイケ・ケール・ロジスティクス 東北株式会社	陸 運	一般貨物自動車運送事業	
		第一種貨物利用運送事業	
関西陸運株式会社	陸 運	一般貨物自動車運送事業	特別積合含む
		第一種貨物利用運送事業	
		貨物軽自動車運送事業	
	産業廃棄物 労働者派遣	産業廃棄物収集運搬業 特定労働者派遣事業	
日本空輸株式会社	航 空	第二種貨物利用運送事業	航空
		第一種貨物利用運送事業	
	陸 運	一般貨物自動車運送事業	
		貨物軽自動車運送事業	
		一般貸切旅客自動車運送事業	
	産業廃棄物 労働者派遣	産業廃棄物収集運搬業 特定労働者派遣事業	
	その他	旅行業	
損害保険代理店業			

(2010年1月1日現在)

社名	区分	事業名	事業内容
株式会社チーエス運送	陸運	一般貨物自動車運送事業	
		第一種貨物利用運送事業	
	産業廃棄物	産業廃棄物収集運搬業	
	労働者派遣	特定労働者派遣事業	
此花運輸株式会社	陸運	一般貨物自動車運送事業	
		第一種貨物利用運送事業	
	労働者派遣	一般労働者派遣事業	
鴻池ロジスティクスネットワーク株式会社	陸運	第一種貨物利用運送事業	
前川運輸株式会社	陸運	一般貨物自動車運送事業	
		第一種貨物利用運送事業	
	倉庫	倉庫業	
	労働者派遣	一般労働者派遣事業	
鳳テック株式会社	労働者派遣	特定労働者派遣事業	
鳳選鉱株式会社	陸運	第一種貨物利用運送事業	
鹿島選鉱株式会社	産業廃棄物	産業廃棄物処分業	
		特別管理産業廃棄物処分業	
		産業廃棄物収集運搬業	
		特別管理産業廃棄物収集運搬業	
	労働者派遣	特定労働者派遣事業	
	その他	金属くず商	
北新工業株式会社	エンジニアリング	建設業	特定(土建と石鋼塗)
			一般(電管機)
		二級建築士事務所	二級建築士事務所
	労働者派遣	一般労働者派遣事業	
	その他	宅地建物取引業	
コウノイケ・エンジニアリング株式会社	エンジニアリング	建設業	特定(と管鋼)
	労働者派遣	一般労働者派遣事業	一般(機)
千代田検査工業株式会社	エンジニアリング	C種非破壊検査事業	
	労働者派遣	特定労働者派遣事業	
	その他	計量証明事業	騒音・振動
コウノイケ・エクスプレス株式会社	陸運	一般貨物自動車運送事業	
		第一種貨物利用運送事業	
	産業廃棄物	産業廃棄物収集運搬業	
		特別管理産業廃棄物収集運搬業	
	その他	指定自動車整備事業	
島屋興産株式会社	陸運	第一種貨物利用運送事業	
	エンジニアリング	建築物環境衛生一般管理業	
	労働者派遣	一般労働者派遣事業	
	その他	警備業	
古物商			
コウノイケ・エアポートサービス株式会社	陸運	第一種貨物利用運送事業	
	労働者派遣	特定労働者派遣事業	
ケーピーエス株式会社	労働者派遣	特定労働者派遣事業	
株式会社キャリア・サービス	労働者派遣	一般労働者派遣事業	
	労働者紹介	有料職業紹介事業	
コウノイケ・ビジネスマネジメント株式会社	その他	貸金業	
鴻池メディカル株式会社	陸運	第一種貨物利用運送事業	
	労働者派遣	特定労働者派遣事業	
	その他	高度管理医療機器等販売業	

<トラック>

取得事業所		認証年月
大阪港支店	陸運(営)	2006年 2月
国際物流関東支店	大井物流(営)	2005年 8月
定温流通西部支店	名古屋食品流通センター(営)	2005年10月
	大阪食品流通センター(営)	2005年10月
	大阪北港食品流通センター(営)	2007年 3月
	福岡食品流通センター(営)	2005年 9月
	広島流通センター(営)	2006年 9月
	山口流通センター(営)	2006年10月
	陸運大阪(営)	2005年 9月
	陸運名古屋(営)	2005年 9月
定温流通東部支店	陸運福岡(営)	2005年 9月
	杉戸食品流通センター(営)	2005年10月
	越谷食品流通センター(営)	2005年10月
	浦和食品流通センター(営)	2005年10月
	仙台(営)	2005年 9月
	札幌食品流通センター(営)	2005年10月
	厚木流通センター(営)	2005年10月
	新潟流通センター(営)	2005年 8月
	宮城物流(営)	2005年 6月
	千歳物流(営)	2005年 9月
	幕張流通センター(営)	2005年10月
	小山(営)	2006年 2月
	水戸(営)	2006年 2月
関西支店	住友(営)	2006年 6月
	姫路(営)	2005年 7月
	陸運泉北(営)	2006年 3月
	東大阪(営)	2006年 3月
西日本支店	六甲(営)	2006年 3月
	神戸東(営)	2006年 6月
	京都城陽配送センター(営)	2005年 4月

取得事業所		認証年月
東海支店	岐阜羽島(営)	2005年 9月
	陸運豊田(営)	2005年 8月
	静岡(営)	2005年10月
	沼津(営)	2005年11月
	浜松(営)	2006年 8月
関東支店	本牧(営)	2006年 8月
	成品課	2006年 4月
	千葉南(営)	2006年 7月
関東中央支店	神奈川(営)	2005年11月
	城東(営)	2005年10月
	京葉(営)	2006年 2月
東日本支店	青梅流通センター(営)	2005年 8月
	国立流通センター(営)	2005年 8月
	国立泉(営)	2006年 5月
	利根川物流(営)	2005年 7月
和歌山支店	物流課	2007年 3月
コウノイケ・ケール・ロジスティクス 東北株式会社		2006年 1月
関西陸運株式会社	松山(営)	2008年11月
日本空輸株式会社	大阪支店	2005年 8月
	九州支店	2005年 8月
株式会社チーエス運送		2008年 2月
コウノイケ・エクスプレス 株式会社	本社	2007年 2月
	鹿島支店	2007年 2月

<倉庫>

取得事業所		認証年月
国際物流関東支店	大井物流(営)	2006年 1月
	大黒物流(営)	2006年 1月
	航空貨物課[成田カーゴセンター]	2006年 1月

※グリーン経営認証

国土交通省などの働きかけで創設され、一定レベル以上で環境保全の取り組みを行っている事業者に対し認証を行う制度です。

認定事業所	
大阪港支店	陸運(営)
定温流通西部支店	名古屋食品流通センター(営) 大阪食品流通センター(営) 福岡食品流通センター(営) 滋賀流通センター(営) 広島流通センター(営) 山口流通センター(営) 陸運大阪(営) 陸運名古屋(営) 陸運福岡(営)
定温流通東部支店	杉戸食品流通センター(営) 越谷食品流通センター(営) 浦和食品流通センター(営) 仙台(営) 札幌食品流通センター(営) 厚木流通センター(営) 新潟流通センター(営) 宮城物流(営) 千歳物流(営) 幕張流通センター(営) 小山(営) 水戸(営) 千葉西物流(営)
関西支店	住友(営) 姫路(営) 陸運泉北(営) 東大阪(営)
西日本支店	六甲(営) 神戸東(営) サントリー近江(営) 京都城陽配送センター(営)
東海支店	岐阜羽島(営) 陸運豊田(営) 静岡(営) 沼津(営) 浜松(営) 陸運豊田(大口)

認定事業所	
関東支店	本牧(営) 千葉南(営)
関東中央支店	神奈川(営) 城東(営)
東日本支店	サントリー白州(営) 国立流通センター(営) 国立泉(営) 利根川物流(営) 利根川物流(汝川)
和歌山支店	和歌山支店[和歌山陸運(営)] 直江津事業所
コウノイケ・クールロジスティクス 東北株式会社	
関西陸運株式会社	大阪(営) 京都(営) 高知(営) 大喜(営) 松山(営)
日本空輸株式会社	東京流通センター(営) 名古屋支店中央 大阪流通センター(営) 九州支店
株式会社チーエス運送	
此花運輸株式会社	本社、江南(営)、岐阜支社
前川運輸株式会社	
コウノイケ・エクスプレス 株式会社	本社 鹿島支店

※「安全性優良事業所」認定

全国貨物自動車運送適正化事業実施機関である社団法人全日本トラック協会が、荷主企業や一般消費者がより安全性の高いトラック運送事業者を選びやすくするとともに、事業者全体の安全性向上に対する意識を高めるための環境整備を図るため、トラック運送事業者の安全性を正当に評価、認定し、公表する制度です。

ISO 認証取得一覧
(外部認証)

マネジメントシステム	規格の種類	区分	名称
品質	9001	海外物流	大阪港支店 南港物流(営)
			佐野運輸株式会社 本社 畜産課 まや流通センター
		食品	定温流通西部支店 名古屋食品流通センター(営) 大阪食品流通センター(営) 福岡食品流通センター(営)
			定温流通東部支店 杉戸食品流通センター(営) 仙台(営)
			関東中央支店 京葉(営) [モロゾフ船橋物流センター]
			東日本支店 青梅流通センター(営)
		医療	東海支店 江南(営) [アルフレッサ(株)愛知物流センター]
			鴻池メディカル株式会社 栃木事業所 東京洗浄センター 埼玉滅菌センター

マネジメントシステム	規格の種類	区分	名称
品質	9001	一般物流	定温流通西部支店 滋賀流通センター(営) 陸運大阪(営)
			定温流通東部支店 厚木流通センター(営)
			関西支店 千舟(営)
			東日本支店 利根川物流(営)
			関西陸運株式会社 松山(営)
			日本空輸株式会社 本社 東京支店
環境	14001	一般物流	東日本支店 国立流通センター(営)
		鉄鋼	鹿島選鉱株式会社

規格の種類	支 店	課／営業所
9001 : 2000	大阪港支店	安治川倉庫(営) 南港外貿(営) 総合流通センター(営) 港運課 海貨業務課 陸運(営) 外航海運課
	国際物流関西支店	海運貨物部通関グループ 海運貨物部海貨グループ 海運貨物部 NVOCC グループ 航空貨物部航空営業グループ
	国際物流関東支店	開発営業部 業務部 複合輸送一課 複合輸送二課 航空貨物課 中部営業部
	定温流通西部支店	大阪北港食品流通センター(営) 広島流通センター(営) 山口流通センター(営) 陸運名古屋(営) 陸運福岡(営) 阪南(営)
	定温流通東部支店	越谷食品流通センター(営) 浦和食品流通センター(営) 物流センター厚木(営) 札幌食品流通センター(営) 新潟流通センター(営) 宮城物流(営) 千歳物流(営) 幕張流通センター(営) 小山(営) 厚木(営) 川崎(営) 水戸(営)
	関西支店	住友(営) 北港北(営) 尼崎南(営) 日新製鋼大阪(営) 日新製鋼堺(営) 香里(営) 舞洲流通センター(営) 淀川(営) 堺(営) 木津川(営) 西島(営) 此花(営) 泉北(営) 姫路(営) メンテナンスサービス(営) 陸運泉北(営) 東大阪(営)
	西日本支店	明治京都(営) 京都南(営) 常吉(営) 泉佐野(営) 六甲(営) 神戸東(営) 鳥栖流通センター(営) サントリー山崎(営) 長岡京(営) サントリー近江(営) サントリー大阪(営) 高砂(営) 犬山(営) 山口(営) 宇治川(営) 京都城陽配送センター(営)

規格の種類	支 店	課／営業所
9001 : 2000	東海支店	江南北(営) 岐阜羽島(営) 陸運豊田(営) 名古屋西(営) 静岡(営) 沼津(営) 浜松(営) 三島(営) 伊豆(営)
	関東支店	本牧(営) 製鋼課 冷延課 成品課 相模原(営) 埼玉北(営) 板倉(営) 鴻巣(営) 筑波(営) 茨城東(営) 千葉臨海(営) 松尾(営) 佐倉(営) 千葉南(営)
	関東中央支店	綾瀬(営) 湘南海老名(営) 昭島(営) 越谷東(営) 城東(営) 多摩(営) 富士見(営) 鶴見(営) 春日部(営) 茨城北(営) 土浦(営) 古川(営) 京葉(営)
	東日本支店	サントリー武蔵野(営) 南多摩(営) サントリー白州(営) 千歳(営) サントリー利根川(営) 渋川(営) サントリー栃木(営) 栃木南(営) 国立流通センター(営) 国立泉(営)
	和歌山支店	製鋼作業課 鋼板作業課 原料作業課 製銃課 物流課 沿岸倉庫課 運転課 工事保全課 軌道保全課 直江津事業所
	鹿島支店	薄板課 厚板課 設備保全課 ステンレス鋼板(営) 製銃原料課 工事保全(営) ダイキン鹿島(営)
	株式会社ニチウン	業務部[輸出課／輸入課]
島屋興産株式会社	大阪事業所	
日本空輸株式会社	九州支店	

本社所在地	〒541-0051 大阪市中央区備後町2-6-8 TEL 06-6271-4600(代表)
支社所在地	〒104-0061 東京都中央区銀座6-11-5 TEL 03-3572-7501(代表)
会社設立	1945(昭和20)年5月30日
代表者	取締役社長 鴻池 忠彦
資本金	1,688百万円
売上高	連結 2,173億円 単独 1,687億円 [2008(平成20)年4月1日~2009(平成21)年3月31日]
従業員数	連結 約17,000名 単独 約12,000名
取引銀行	三井住友 三菱東京UFJ みずほコーポレート 住友信託 日本政策投資

役員

役 職	氏 名	担 当 業 務
取締役会長	辻 卓 史◎	
取締役社長	鴻池 忠彦◎	
取締役副社長	和田 義昭◎	次期中期計画準備室担当、経営企画室担当
	生越 義廣○	業務本部管掌
専務執行役員	藤原 一見○	海外業務本部担当、海外業務本部本部長
	小坂 則幸○	業務第一本部担当、業務第一本部本部長、鳳選鉱株式会社代表取締役
	小野 雄一○	総務本部担当、総務本部本部長、秘書室長
常務執行役員	立石 憲男○	業務第二本部担当、業務第二本部本部長
	濱田 恭一○	安全推進本部担当、安全推進本部本部長
	岸本 浅己	アジア地区海外現地法人管掌
	相井 克己○	流通業務本部担当、流通業務本部本部長
	清水 正義○	財務経理本部担当、財務経理本部本部長
	上條 秀美○	勤労本部担当、勤労本部本部長、勤労部長
	柏木 政廣○	業務第三本部担当、業務第三本部本部長
	吉田 雅昭○	開発業務本部担当、開発業務本部本部長
	垣内 義夫○	人事本部担当、人事本部本部長
	奥田 栄二	総務本部副本部長
	若林 壮繁	鳳テック株式会社代表取締役、業務第一本部副本部長
	相羽 和男	海外業務本部副本部長、海外業務部長
	水谷 吉紀○	業務第四本部担当、業務第四本部本部長
執行役員	上巳 浩	海外業務本部副本部長
	林 雅信○	管理本部担当、管理本部本部長、広報室担当
	奥 久和○	コンプライアンス・CS本部担当、コンプライアンス・CS本部本部長、環境部長
	池中 雅文	コンプライアンス・CS本部副本部長、CS推進部長
	今田 光正○	定温業務本部担当、定温業務本部本部長
	三原 修	日本空輸株式会社代表取締役
	佐藤 隆夫	財務経理本部副本部長、財務部長
	嘉本 俊明	業務第一本部副本部長
	外村 荘一	業務第三本部副本部長
	河内 恵二	定温業務本部副本部長
常任監査役	中谷 光弘	人事本部副本部長
	藤井 昭夫	経営企画室長
監査役	古池 建一	常勤
	木寺 徹二	常勤
	船橋 晴雄 木村 直樹	

◎: 代表取締役 ○: 取締役

(2010年1月1日現在)

鴻池運輸グループ
組織図

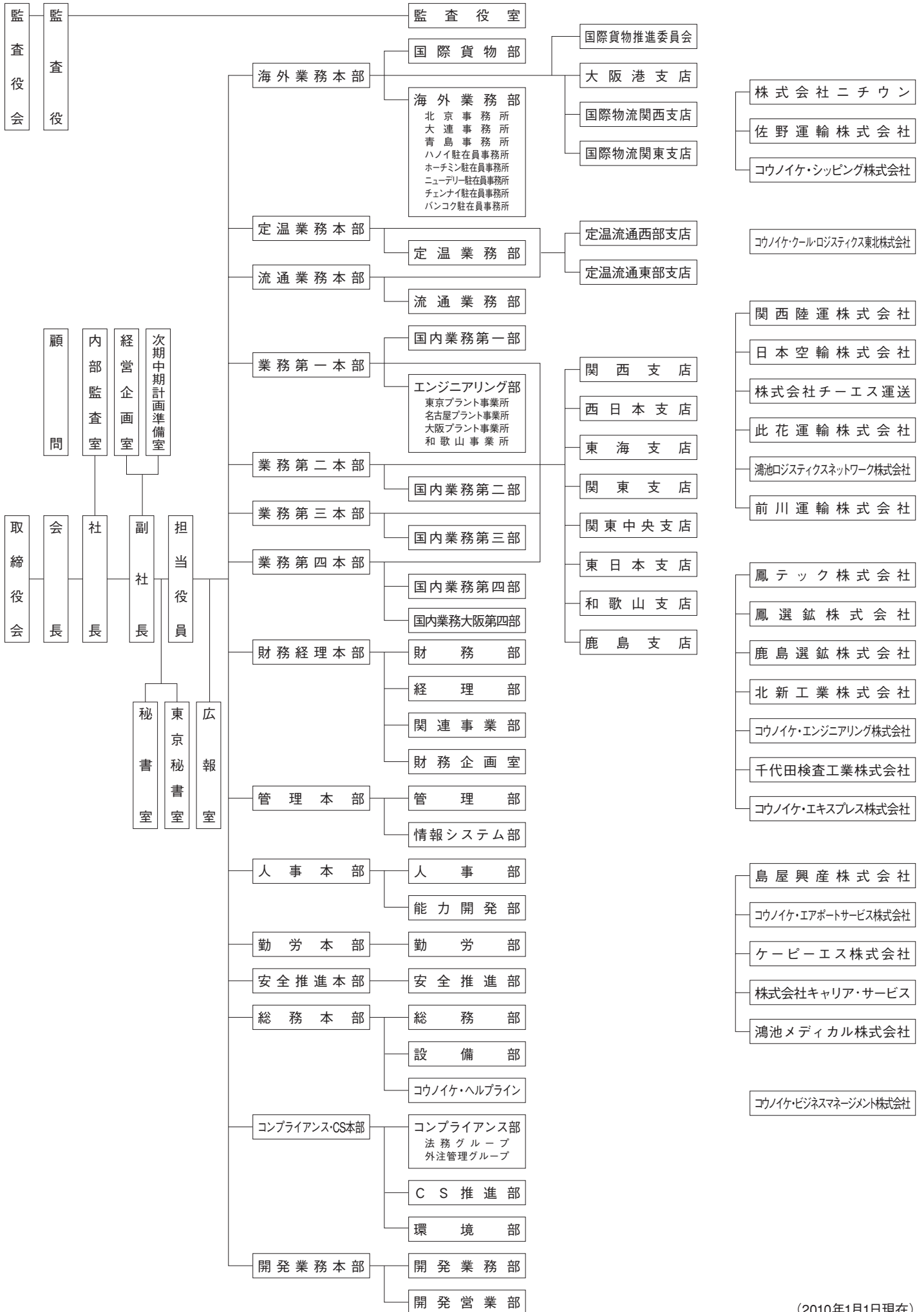

(2010年1月1日現在)

鴻池運輸の歩み



鴻池運輸のルーツは、さかのぼること約130年。明治13年、当時の大阪、北伝法村で、鴻池忠治郎が運輸業を起こしたことに始まります。その後、法人化を経て、一世紀以上の事業活動を営々と続けた鴻池運輸。現在では、国内および国外に多数のネットワーク拠点を築き上げ、そのフィールドは世界規模へと広がっています。この時代を超えた発展には理由があります。当時から現在に至るまで、運輸という枠に取まらず、お客様に満足いただける幅広いサービスを提供するという一貫した企業姿勢。これこそが、鴻池運輸の伝統を築き上げたのです。鴻池運輸の社章「マルキタ」は、鴻池発祥の地「北伝法村（現在の大阪市此花区）」に因んでその頭文字の「北」をとり、社内の円満なる調和を目指して丸型にデザインしたものと伝えられています。

1880(明治13)年	鴻池忠治郎 個人創業 大阪、伝法の地（現在の大阪市此花区）で運輸業を開始
1945(昭和20)年	鴻池運輸株式会社を設立
1951(昭和26)年	首都圏に進出（東京営業所を開設） 第一種貨物利用運送事業を開始
1962(昭和37)年	倉庫業、港湾運送事業を開始
1964(昭和39)年	一般貨物自動車運送事業を開始
1968(昭和43)年	本社を大阪市此花区より大阪市東区（現・中央区）に移転
1969(昭和44)年	銀座鴻池ビル完成（現・東京支社）
1970(昭和45)年	通関業を開始
1979(昭和54)年	航空貨物運送部門に進出
1980(昭和55)年	創業100周年
1982(昭和57)年	海上運送事業を開始（日台間定期航路） 労働者派遣事業に進出
1984(昭和59)年	シンガポールに KONOIKE TRANSPORT & ENGINEERING(S)PTE.,LTD. を設立 環太平洋物流ネットワークの構築始まる
1985(昭和60)年	ロサンゼルスに KONOIKE TRANSPORT & ENGINEERING(USA),INC. （現・KONOIKE-PACIFIC CALIFORNIA,INC.）を設立 北京に駐在員事務所を開設
1987(昭和62)年	首都圏における一般物流・低温物流拠点を確立
1989(平成元)年	この年初めて売上高1,000億円を突破 香港に KONOIKE TRANSPORT & ENGINEERING(H.K.)LTD. を設立
1990(平成2)年	全国における大規模な物流センターの整備始まる
1993(平成5)年	物流会社として日本初のベトナム進出
1994(平成6)年	医療関連事業に進出 第二種貨物利用運送事業を開始 ロサンゼルスに大型冷凍・冷蔵倉庫を竣工
1996(平成8)年	青島に合弁会社青島遠洋鴻池冷蔵有限公司（現・青島遠洋鴻池物流有限公司）を設立し、 冷凍・冷蔵倉庫を竣工
1998(平成10)年	利根川物流センター（営）で当社初のISO9002:1994 認証取得 ベトナム（ホーチミン）に冷凍・冷蔵倉庫竣工
2000(平成12)年	利根川物流センター（営）で当社初のISO14001:1996 認証取得 鴻池メディカル株式会社を設立
2001(平成13)年	フィリピン（マニラ）に KONOIKE TRANSPORT (PHILIPPINES)INC.、 インドネシア（ジャカルタ）に PT.KONOIKE TRANSPORT INDONESIA を設立
2003(平成15)年	執行役員制度を導入 上海に鴻池物流（上海）有限公司を設立
2004(平成16)年	低温物流ネットワークを編成し、低温物流支店を開業
2006(平成18)年	外国人研修生の受入を開始
2007(平成19)年	本社を大阪市中央区北久宝寺町より同備後町に移転 鹿島選鉱株式会社にてダスト再資源化設備（RC資源循環炉）の建設を開始
2008(平成20)年	インド（ニューデリー、チェンナイ）に駐在員事務所を開設
2009(平成21)年	タイ（バンコク）に KONOIKE ASIA(THAILAND)CO.,LTD. を設立 タイ（バンコク）に駐在員事務所を開設 KONOIKE-EURO LOGISTICS(BANGLADESH)LTD. を設立