



DATA FILE

KONOIKE グループ概要
2012.01更新



マルチソーシングから 価値創造パートナーへ 共に未来を創る！

鴻池運輸が提供するソリューションの核。それは、単なるアウトソーシングを超えて、幅広いお客様のニーズに『人』と『ノウハウ』でお応えする、マルチソーシングサービスです。

鴻池運輸は、創業以来長年にわたり、各種業種の生産工程内における様々なソリューション、そしてヒューマンリソースを提供させていただいています。ロジスティックサービスはもちろん、工場構内業務請負、製造ラインオペレーション、そして、検査作業など、幅広いフィールドに対応してきました。

その際、当社が最も重視しているのが、徹底した人材教育を行い、お客様のパートナー企業として、安心して末永くお付き合いしていただける信頼関係を築き上げることです。

その結果、サービスをご提供する業種は、鉄鋼、機械から、食品、医療に至るまで、多岐に及び、3,500社を超える企業様の幅広いニーズにお応えすることで、高く評価をいただいています。

豊富な経験から得た知識とノウハウと人材を活かして、グローバルに展開する多種多様なサービス。それが鴻池運輸のマルチソーシングサービスなのです。

お客様にはコアビジネスに集中していただき、製造ラインから物流に至るあらゆる業務を安全、安心、品質、環境、そしてコンプライアンスへの長年の実績をベースにトータルにサポートいたします。

マルチソーシングで社会に貢献し続けてきた鴻池運輸。常にその源にあったのが、『人』の力でした。これからの企業に必要な、安全、品質、そしてグローバル化や環境への取り組み。それらのソリューションを、高度なテクノロジーやナレッジによって、お客様と共に実現する。

マルチソーシングから価値創造パートナーへ。共に未来を創る。これが鴻池運輸の目指すパートナーシップの形です。

《鴻池運輸株式会社概要》

| | |
|-------|-------------------------------------------------|
| 本社所在地 | 〒541-0051 大阪市中央区備後町2-6-8 TEL 06-6271-4600(代表) |
| 支社所在地 | 〒104-0061 東京都中央区銀座6-11-5 TEL 03-3572-7501(代表) |
| 会社設立 | 1945(昭和20)年5月30日 |
| 代表者 | 代表取締役社長 鴻池 忠彦 |
| 資本金 | 1,688百万円 |
| 売上高 | 連結 2,111億円 単体 1,597億円 [2010年4月1日～2011年3月31日] |
| 従業員数 | 連結 約19,000名 単体 約12,500名 |
| 取引銀行 | 三井住友 三菱東京UFJ みずほコーポレート 住友信託 日本政策投資 |

(2011年3月31日現在)

《生産工程ソリューション事業》

マルチソーシングの中核をなす生産工程ソリューション事業は、アウトソーシングを越えて、お客様の工場構内・生産工程現場において、様々なソリューションやヒューマンリソースをご提供し、お客様が業務の根幹に注力できる環境づくりをお手伝いしています。

《輸送ソリューション事業(陸上貨物)》

陸上貨物輸送のための流通センターを、国内とアメリカからアジアに至る太平洋沿岸の主要地域に配置。各拠点と連携しながら、お客様のビジネス・ニーズに応じた安全で確実な輸送ソリューションを365日・24時間体制にてご提供しています。

《輸送ソリューション事業(海上・航空貨物)》

海上貨物輸送は、京浜港、阪神諸港を中心に、埠頭・コンテナヤードなどを運営。通関手続きなどを行うフォワーディング業務から、船舶運航業務に至るまで、海上貨物におけるさまざまな業務に対応しています。また航空貨物輸送は、輸出入貨物取扱業務から、日本国内空港における航空機への搭載業務まで、お客様のニーズに合わせたソリューションをご提供しています。

《ストレージソリューション事業(冷凍・冷蔵倉庫)》

温度管理をはじめとした高品質の定温物流ネットワークの構築に積極的に取り組んできました。現在、北海道から九州に至る日本各地に大規模な冷凍・冷蔵倉庫を保有し、小分け、リパック、パッキング、シーリングなどの流通加工サービスを、輸送部門と連携しながら、最適なソリューションをご提供しています。

《ストレージソリューション事業(ドライ倉庫)》

北海道から九州まで全国主要幹線道路の要衝にドライ倉庫拠点を設けています。加えて、千歳、成田、羽田、大阪、福岡など主要空港隣接地に貨物ターミナルを設置。輸送部門との連携により、理想的な物流サービスを実現しています。さらに単なる保管業務に留まらず、お客様のニーズに合わせた大規模自動倉庫システムなどの物流ソリューションもご提供しています。

《エンジニアリングソリューション事業》

長年にわたり培ったプラント工場の経験・技術をもとに、設備設計、自社工場における製品、部品などの製作・加工、豊富な経験と技術力を持つスタッフによる現場施工・監理まで、一貫した総合エンジニアリングソリューションをご提供しています。

《環境関連ソリューション事業》

すべての事業活動において、省燃費、低公害、効率輸送の実現などによりCO₂削減に取り組んでいます。また鹿島選鉱株式会社が実現した製鉄所内で発生するダスト及び製鉄所外からの廃棄物の再資源化を行い、二次廃棄物を発生させず、また余分なCO₂を発生させない「パーフェクトリサイクルシステム」など循環型社会の形成と、低炭素社会の実現へ貢献しています。

《医療関連ソリューション事業》

鴻池メディカル株式会社を中心に、病院経営と患者の皆様を支える「ホスピタルロジスティクス」に取り組んでいます。業界最大規模の全国10拠点の滅菌センターでは、約500施設の医療機関に滅菌代行・院内物流などのソリューションをご提供、また、全国5拠点の洗浄・物流センターでは、医療機器メーカーに洗浄・点検・表示製造・海外からの一貫物流などのソリューションをご提供しています。

《ヒューマンソリューション事業》

物流はもちろん、食品、鉄鋼など、パートナー企業様の職種やニーズに幅広く対応し、人を中心としたマルチソーシングサービスをご提供しています。さらに、お客様のニーズに応えるべく、日系人を含めた外国人への日本語及び実務の研修を行っており、物流から介護補助に至る広範囲な人材育成に取り組んでいます。

売上高

《売上高・経常利益推移(連結)》

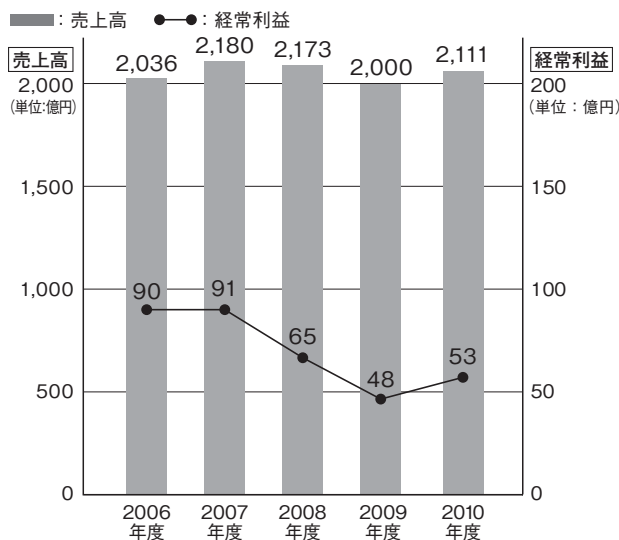

《作業内容別売上高構成(連結)》

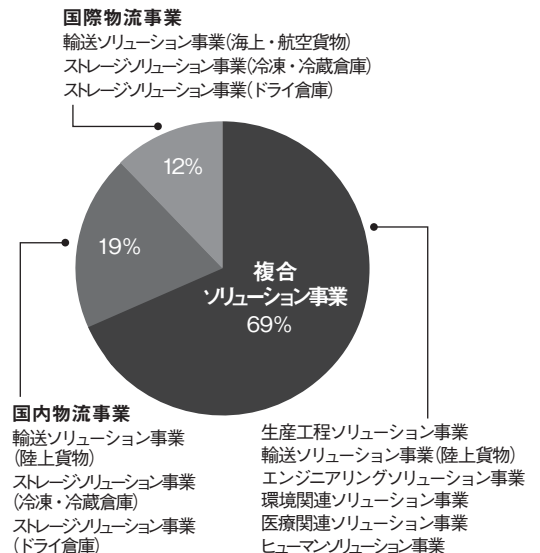

役員

| 役職 | 氏名 | 担当業務 |
|--------|----------|------------------------------------------------------------------------------------------------------------------------------|
| 取締役会長 | 辻 卓 史◎ | |
| 取締役社長 | 鴻 池 忠 彦◎ | |
| 取締役副社長 | 生 越 義 廣◎ | 本社統轄本部本部長 |
| | 藤 原 一 見○ | 営業統轄本部本部長、東京支社長、アジアプロジェクト本部本部長、KONOIKE ASIA (THAILAND)CO.,LTD. President、KONOIKE COOL LOGISTICS (THAILAND)CO.,LTD. President |
| 専務執行役員 | 小 坂 則 幸○ | 鉄鋼事業本部本部長 |
| 常務執行役員 | 相 井 克 己○ | 生活関連事業本部本部長 |
| | 清 水 正 義○ | 財務経理本部本部長 |
| | 上 條 秀 美 | 勤労本部本部長 |
| | 奥 久 和 | 安全品質研修センター長 |
| | 相 羽 和 男○ | 海外事業本部本部長 |
| | 水 谷 吉 紀 | 鉄鋼事業本部副本部長 |
| | 若 林 壮 繁 | 鳳テック株式会社代表取締役、鉄鋼事業本部副本部長 |
| | 林 雅 信 | 営業統轄本部副本部長、営業企画部長 |
| | 池 中 雅 文○ | CSR推進本部本部長、環境部長 |
| | 今 田 光 正 | 管理本部本部長 |
| 執行役員 | 三 原 修 ○ | 食品事業本部本部長 |
| | 佐 藤 隆 夫 | 営業統轄本部副本部長、営業開発部長 |
| | 嘉 本 俊 明 | 営業統轄本部副本部長 |
| | 外 村 荘 一 | 能力開発センター長、人事本部副本部長 |
| | 河 内 恵 二○ | 定温事業本部本部長 |
| | 中 谷 光 弘 | 食品事業本部副本部長 |
| | 藤 井 昭 夫○ | 経営企画本部本部長、経営企画部長、株式会社オーパナ代表取締役 |
| | 川 崎 恭 嗣 | 鴻池テクノ研修センター長、CSR推進本部副本部長 |
| | 木 村 守 | 日本空輸株式会社代表取締役 |
| | 上野山 和希 | 人事本部本部長 |
| 社外取締役 | 石橋 亜矢男 | 総務本部本部長、総務部長 |
| | 天江 喜七郎○ | |
| 監査役 | 垣 内 義 夫 | 常勤 |
| 社外監査役 | 木 寺 徹 二 | 常勤 |
| | 船 橋 晴 雄 | |
| | 木 村 直 樹 | |

◎: 代表取締役 ○: 取締役

(2012年1月1日現在)

組織図

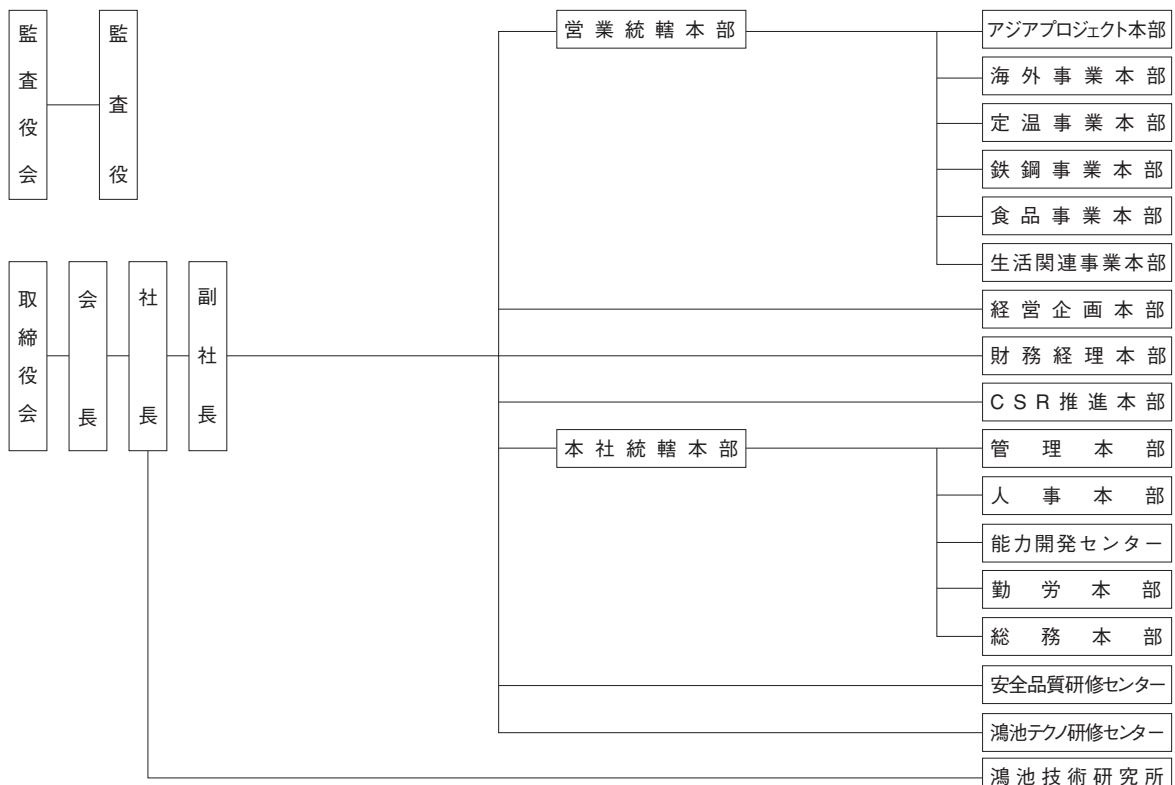

(2012年1月1日現在)

国内事業所

《海外業務部門》

大阪港支店
〒552-0021 大阪市港区築港2-1-23
TEL 06-6572-3017

国際物流関西支店
〒552-0021 大阪市港区築港2-1-23
TEL 06-6572-2192

国際物流関東支店
〒104-0061 東京都中央区銀座6-11-5
TEL 03-5568-6441

《国内業務部門》

定温流通西部支店
〒532-0003 大阪市淀川区宮原4-3-39
TEL 06-6398-5467

定温流通東部支店
〒343-0845 埼玉県越谷市南越谷1-20-9
TEL 048-961-1171

関西支店
〒554-0024 大阪市此花区島屋3-7-9
TEL 06-6466-3701

西日本支店
〒554-0042 大阪市此花区北港緑地2-1-37
TEL 06-6147-0100

東海支店
〒455-0014 名古屋市港区港楽3-7-12
TEL 052-651-3306

関東支店
〒260-0843 千葉市中央区末広5-10-14
TEL 043-261-4421

関東中央支店
〒111-0041 東京都台東区元浅草3-18-10
TEL 03-5827-1761

東日本支店
〒160-0023 東京都新宿区西新宿1-8-1
TEL 03-5325-1471

和歌山支店
〒640-8423 和歌山市松江中3-8-41
TEL 073-455-4101

鹿島支店
〒314-0015 茨城県鹿嶋市泉川1520-4
TEL 0299-82-7511

エンジニアリング部
〒570-0003 大阪府守口市大日町3-4-36
TEL 06-6780-3611

国内関係会社



株式会社ニチウン
〒231-0002 横浜市中区海岸通4-23
TEL 045-201-8951

佐野運輸株式会社
〒650-0024 神戸市中央区海岸通3-1-16
TEL 078-391-0092

コウノイケ・ SHIPPING株式会社
〒104-0061 東京都中央区銀座6-11-5
TEL 03-5568-6421

コウノイケ・クール・ロジスティクス東北株式会社
〒984-0002 仙台市若林区卸町東5-3-11
サンライズ産業株式会社内
TEL 022-762-6561

関西陸運株式会社
〒760-0065 香川県高松市朝日町5-15-1
TEL 087-851-4988

日本空輸株式会社
〒143-0016 東京都大田区大森北1-22-9
TEL 03-5471-7321

此花運輸株式会社
〒453-0043 名古屋市中区上ノ宮町1-24
TEL 052-481-3221

鴻池ロジスティクスネットワーク株式会社
〒550-0026 大阪市西区安治川1-1-8
TEL 06-6586-5024

前川運輸株式会社
〒643-0031 和歌山県有田郡有田川町野田170
TEL 0737-52-2500

株式会社昭和倉庫
〒701-0165 岡山市北区大内田725
TEL 086-293-5721

鳳テック株式会社
〒640-8423 和歌山県和歌山市松江中3-8-41
TEL 073-455-3316

鳳選鉱株式会社
〒640-8404 和歌山県和歌山市湊1850
TEL 073-451-1668

鹿島選鉱株式会社
〒314-0014 茨城県鹿嶋市光3
TEL 0299-84-3911

北新工業株式会社
〒640-8425 和歌山県和歌山市松江北7-6-5
TEL 073-455-2111

コウノイケ・エンジニアリング株式会社
〒455-0066 名古屋市港区寛政町1-36-1
TEL 052-651-7126

千代田検査工業株式会社
〒554-0024 大阪市此花区島屋1-1-24
TEL 06-6465-1275

コウノイケ・エクスプレス株式会社
〒640-8441 和歌山県和歌山市栄谷2-1
TEL 073-451-4151

島屋興産株式会社
〒554-0024 大阪市此花区島屋3-10-29
TEL 06-6463-8110

株式会社キャリア・サービス
〒530-0002 大阪市北区曽根崎新地2-3-3
TEL 06-6442-5855

鴻池メディカル株式会社
〒104-0045 東京都中央区築地4-5-9
TEL 03-3544-0430

コウノイケ・エアポートサービス株式会社
〒598-0048 大阪府泉佐野市りんくう往来北5-6
TEL 072-463-2580

ケーピーエス株式会社
〒598-0048 大阪府泉佐野市りんくう往来北5-6
TEL 072-463-4600

株式会社Kスカイ
〒549-0011 大阪府泉南郡田尻町泉州空港中1
TEL 072-455-3373

株式会社Kランドサービス
〒598-0048 大阪府泉佐野市りんくう往来北2-21
TEL 072-463-8571

株式会社Kランドエキスパート
〒598-0048 大阪府泉佐野市りんくう往来北2-21
TEL 072-463-0155

株式会社オーブナ
〒104-0061 東京都中央区銀座6-11-5
TEL 03-3572-6976

コウノイケ・ビジネスマネージメント株式会社
〒541-0051 大阪市中央区備後町2-6-8
TEL 06-6271-4532

(2012年1月1日現在)



《アメリカ》

KONOIKE-PACIFIC CALIFORNIA, INC.

1420 COIL AVENUE WILMINGTON, CA U.S.A.
TEL 1-310-518-1000

・**K-PAC TACOMA TERMINALS**

2602 PORT OF TACOMA ROAD TACOMA, WA U.S.A.
TEL 1-253-922-2373

KONOIKE TRANSPORT & ENGINEERING (USA), INC.

1420 COIL AVENUE WILMINGTON, CA U.S.A.
TEL 1-310-513-1500

KONOIKE-GENERAL, INC.

8457 EASTERN AVE BUILDING "B-C" BELL GARDENS, CA U.S.A.
TEL 1-562-806-2445

KONOIKE-E STREET, INC.

901 EAST E STREET, WILMINGTON, CA U.S.A.
TEL 1-310-233-7300

《シンガポール》

KONOIKE TRANSPORT & ENGINEERING (S) PTE LTD.

10 ANSON ROAD,#20-02 INTERNATIONAL PLAZA SINGAPORE
TEL 65-6220-0010

《フィリピン》

PKI MANUFACTURING & TECHNOLOGY, INC.

LOT 14, PHASE 1-A, SSB FIRST PHILIPPINES INDUSTRIAL PARK
STO. TOMAS, BATANGAS, PHILIPPINES
TEL 043-405-6388

《インドネシア》

PT. KONOIKE TRANSPORT INDONESIA

WISMA NUGRA SANTANA 13TH FLOOR JL. JEND.
SUDIRMAN KAV.7-8, JAKARTA, INDONESIA
TEL 62-21-578-52350

《ベトナム》

KONOIKE VINATRANS LOGISTICS CO., LTD.

18-A LUU TRONG LU, DISTRICT 7, HO CHI MINH CITY, VIETNAM
TEL 84-8-3872-2845

・**ホーチミンVSIP保税倉庫**

15 HUU NGHI AVE, VIETNAM SINGAPORE INDUSTRIAL PARK,
THUAN AN DISTRICT, BINH DUONG PROVINCE, VIETNAM
TEL 84-650-376-7484

・**ハイズン支店/倉庫**

C4 PHUC DIEN INDUSTRIAL ZONE, CAM GIANG,
HAI DUONG PROVINCE, VIETNAM
TEL 84-320-354-6575

・**AMATA事務所**

#01.1ST FL. AMATA SERVICE PARK, AMATA ROAD AMATA
INDUSTRIAL PARK BIEN HOA CITY, DONG NAI PROVINCE, VIETNAM
TEL 84-61-393-6262

・**ハノイ支店**

ROOM NO.702 DMC TOWER, 535 KIM MA STREET,
BA DINH DISTRICT, HANOI, VIETNAM
TEL 84-4-2220-9498

VINAKO FORWARDING CO., LTD.

UNIT 02-03-05 VIETNAM AIRLINES BUILDING-
THE SOUTHERN OFFICE 49 TRUONG SON STR.,
TAN BINH DISTRICT, HO CHI MINH CITY, VIETNAM
TEL 84-8-3844-6252

・**HANOI BRANCH**

ROOM NO.702 DMC TOWER, 535 KIM MA STREET,
BA DINH DISTRICT, HANOI, VIETNAM
TEL 84-4-2220-9545

ホーチミン駐在員事務所

5TH FLOOR STAR BUILDING, 33 TER-33BIS, MAC DINH CHI ST.,
DISTRICT 1ST, HO CHI MINH CITY, VIETNAM
TEL 84-8-3829-0023

・**VSIP事務所**

ROOM 02-02A NO.2 VSIP STREET3 VIETNAM SINGAPORE
INDUSTRIAL PARK THUAN AN DISTRICT,
BINH DUONG PROVINCE VIETNAM
TEL 84-650-375-8120

ハノイ駐在員事務所

ROOM NO.702 DMC TOWER, 535 KIM MA STREET,
BA DINH DISTRICT, HANOI, VIETNAM
TEL 84-4-2220-9592

《中国》

鴻池物流(上海)有限公司

・**浦西事務所**

上海市虹口区黄浦路99号 上海灘国際大厦807号
TEL 86-21-6309-1118

・**外高橋倉庫**

上海市外高橋保税區英倫路389号 50号倉庫
TEL 86-21-5048-2833

・**無錫分公司**

無錫市新区華友四路8号 豊樹臨空物流園 BD1 Unit A
TEL 86-510-8520-3021

・**蘇州分公司**

蘇州市獅山路35号 蘇州金河国際大厦1206号
TEL 86-512-6807-2938

・**杭州分公司**

杭州市延安路511号元通大厦1006室
TEL 86-571-8510-8637

青島遠洋鴻池物流有限公司

青島市高科技工業園鳳凰嶺
TEL 86-532-8870-1607

KONOIKE TRANSPORT & ENGINEERING (H.K.) LTD.

(鴻池運輸(香港)有限公司)

ROOM 1002, 10/F TOWER 6 CHINA HONG KONG CITY,
33 CANTON ROAD, TSIM SHA TSUI, KOWLOON HONG KONG
TEL 852-2735-7121

鴻池国際貨運(深圳)有限公司

深圳市福田保税區市花路32号能健恒倉庫A棟3楼301号
TEL 86-755-8359-9017

・**広州分公司**

広州市天河区体育西路109号高盛大厦15G室
TEL 86-20-3879-1927

北京事務所

北京市朝陽区東三環北路3号幸福大厦 B座 809号室
TEL 86-10-6461-6429

大連事務所

大連市西崗区中山路147号大連森茂大厦 19階
TEL 86-411-8360-1778

青島事務所

青島市東海西路43号凱旋大厦西塔31楼C室
TEL 86-532-8597-3800

《インド》

ニューデリー駐在員事務所

ELEGANCE TOWER ROOM NO.513 MATHURA RD, JASOLA,
NEW DELHI, INDIA
TEL 91-11-4062-7777

チェンナイ駐在員事務所

4&4A, RAJAJI SALAI, 5TH FLOOR, CHENNAI, INDIA
TAI-PAN SHIPPING(P) LTD C/O KONOIKE TRANSPORT CO.,LTD.
TEL 91-11-4062-7777

《タイ》

KONOIKE ASIA (THAILAND) CO., LTD.

3656/73 GREEN TOWER, 22ND FL, RAMA 4 RD., KLONGTON,
KLONGTOEY, BANGKOK
TEL 66-2367-3671

KONOIKE COOL LOGISTICS(THAILAND)CO.,LTD.

335/29 MOO 9 BANGCHALONG, BANGLEE, SAMUTPRAKARN
TEL 66-2337-3013

バンコク駐在員事務所

335/29 MOO 9 BANGCHALONG, BANGLEE, SAMUTPRAKARN
TEL 66-2337-3023

《バングラデシュ》

KONOIKE-EURO LOGISTICS (BANGLADESH) LTD.

HOUSE NO.162, EASTERN ROAD, LANE #3, NEW DOHS,
MOHAKHALI, DHAKA, BANGLADESH
TEL 880-2-885-0721

| 名 称 | 構 造 | 規 模(m ²) | | | | | | 合 計 |
|----------------------------------------------------------------------|------------------------------|---------------------------|---------------------|---------------------|-----------------|------------------|--|----------------------------------|
| | | 普 通 | 冷 蔵 | 冷 凍 | 自 動 | 定 温* | | |
| 千歳倉庫 〒066-0075 北海道千歳市北信濃770-6 TEL 0123-23-5125 | 鉄骨平屋 | 2,500 | | | | | | 2,500 |
| 千歳第2流通センター 〒066-0077 北海道千歳市上長都1034-10 TEL 0123-27-5121 | 鉄骨平屋 | 700 | 700 | | | 2,200 | | 3,600 |
| 札幌食品流通センター 〒061-3241 北海道石狩市新港西1-706-1 TEL 0133-73-8661 | 鉄骨平屋 鉄骨2階 鉄骨2階 鉄骨2階 | 1,200 | 700 900 2,900 | 300 1,200 500 | | 900 1,300 | | 1,000 2,100 2,100 4,700 |
| 仙台食品流通センター 〒984-0002 宮城県仙台市若林区卸町東5-1-43 TEL 022-287-3760 | 鉄骨2階 | 1,300 | 1,400 | 1,600 | | | | 4,300 |
| 宮城流通センター 〒981-3627 宮城県黒川郡大和町吉岡東3-4-7 TEL 022-345-1191 | 鉄骨平屋 鉄骨5階 | 600 8,000 | 200 | | | | | 600 8,200 |
| 水戸物流センター 〒311-0102 茨城県那珂市向山字笠松1249 | 鉄骨平屋 | 800 | | | | | | 800 |
| 幕張流通センター(保税可) 〒275-0023 千葉県習志野市芝園2-3-1 TEL 047-408-9661 | R C 3 階 | 4,100 | 1,100 | 400 | | 3,100 | | 8,700 |
| 千葉南土気倉庫 〒267-0056 千葉県千葉市緑区大野台1-6-10 TEL 043-295-6091 | 鉄骨2階 | 4,300 | | | | | | 4,300 |
| 小山物流センター 〒329-4307 栃木県下都賀郡岩舟町静3479 TEL 0282-55-3373 | 鉄骨平屋 | 2,100 | | | | 400 | | 2,500 |
| 利根川物流センター 〒374-0047 群馬県館林市野辺町358-3 TEL 0276-72-4321 | 鉄骨平屋 鉄骨2階 | 3,000 2,000 | 700 | | | | | 3,700 2,000 |
| 渋川流通センター 〒377-0004 群馬県渋川市半田中原280 TEL 0279-23-8940 | 鉄骨平屋 | 1,300 | | | | | | 1,300 |
| 北関東流通センター 〒370-0504 群馬県邑楽郡千代田町大字舞木字横根原3027-5 TEL 0276-70-5141 | 鉄骨2階 | 31,400 | | | | | | 31,400 |
| 杉戸食品流通センター 〒345-0012 埼玉県北葛飾郡杉戸町深輪300-3 TEL 0480-36-5525 | 鉄骨3階 | | 7,200 | 7,100 | 9,800PL (冷凍) | | | 14,300 |
| 浦和食品流通センター 〒336-0022 埼玉県さいたま市南区白幡6-11-5 TEL 048-864-8911 | R C 4 階 | 200 | 3,200 | | | | | 3,400 |
| 越谷食品流通センター 〒343-0824 埼玉県越谷市流通団地2-3-4 TEL 048-985-4321 | 鉄骨2階 鉄骨2階 | 4,000 | 1,900 | 1,000 | | | | 2,900 4,000 |
| 青梅流通センター 〒198-0023 東京都青梅市今井3-8-4 TEL 0428-32-4551 | 鉄骨5階 | 9,100 | 200 | | | | | 9,300 |
| 国立流通センター 〒186-0012 東京都国立市泉2-6-2 TEL 042-580-1071 | R C 6 階 | 21,700 | | | | | | 21,700 |
| 大井物流センター(保税可) 〒143-0001 東京都大田区東海4-7-7 TEL 03-3790-0091 | R C 5 階 | 9,100 | | | | 800 | | 9,900 |
| 大黒物流センター(保税可) 〒230-0054 神奈川県横浜市鶴見区大黒ふ頭22番地 TEL 045-510-2222 | R C 5 階 (3階の一部) | 4,300 | | | | | | 4,300 |
| 神奈川食品流通センター 〒253-0101 神奈川県高座郡寒川町倉見694-3 TEL 0467-75-3672 | 鉄骨2階 | | 1,100 | | | | | 1,100 |
| 厚木流通センター 〒243-0023 神奈川県厚木市戸田2500-1 TEL 046-229-6463 | R C 5 階 鉄骨平屋 R C 5 階 | 11,500 3,200 13,000 | 1,600 | 500 | | 1,200 | | 13,600 4,400 13,000 |
| 物流センター厚木 〒243-0303 神奈川県愛甲郡愛川町中津字桜台4070-1 TEL 046-285-2180 | R C 8 階 | | 1,600 | 8,800 | 3,400PL (冷凍) | | | 10,400 |
| サントリー神奈川綾瀬配送センター 〒252-1108 神奈川県綾瀬市深谷上8-27-1 TEL 0467-71-5605 | 鉄骨3階 | 11,300 | | | | 42,000PL (常温) | | 11,300 |
| 新潟流通センター(保税可) 〒957-0101 新潟県北蒲原郡聖籠町東港5-1923-13 TEL 025-256-1601 | 鉄骨平屋 | 2,300 | 900 | | | | | 3,200 |

※定温倉庫：一定の温度(10～20℃)を常時保つことができる倉庫

(2012年1月1日現在)

| 名 称 | 構 造 | 規 模 (m ²) | | | | | | 合 計 |
|----------------------------------------------------------------------------|---------------------|-----------------------|--------|-------|---------------------|-------|----------------|-----|
| | | 普 通 | 冷 蔵 | 冷 凍 | 自 動 | 定 温* | | |
| 静岡食品流通センター 〒426-0009 静岡県藤枝市八幡640-2 TEL 054-643-4321 | 鉄骨平屋 | | 1,500 | 1,000 | | | 2,500 | |
| 袋井流通センター 〒437-0056 静岡県袋井市小山字1丁田153-1 TEL 0538-41-3617 | 鉄骨2階 | 24,300 | | | 10,000PL | | 24,300 | |
| 名古屋食品流通センター(保税可) 〒455-0855 愛知県名古屋市港区藤前2-201-2 TEL 052-303-5813 | 鉄骨3階 | | 4,300 | 4,200 | | | 8,500 | |
| 滋賀流通センター 〒520-2313 滋賀県野洲市大篠原1601-1 TEL 077-587-3300 | 鉄骨3階 | 10,300 | | | | | 10,300 | |
| 京都城陽配送センター 〒610-0111 京都府城陽市富野池ノ内1-2 TEL 0774-52-5151 | 鉄骨2階 | 24,700 | | | | | 24,700 | |
| 安治川倉庫(保税可) 〒552-0006 大阪府大阪市港区石田1-5-34 TEL 06-6573-2721 | R C 2階 R C 3階 | 3,800 3,200 | | | | 5,500 | 3,800 8,700 | |
| 港運部L-1上屋 〒559-0033 大阪府大阪市住之江区南港中8-2-31 TEL 06-6612-3421 | 鉄骨平屋 | 2,800 | | | | | 2,800 | |
| 南港R物流センター(保税可) 〒559-0034 大阪府大阪市住之江区南港北2-3-59 TEL 06-6614-1288 | 鉄骨3階 | 11,600 | 700 | 1,200 | | | 13,500 | |
| 大阪港総合流通センター(保税可) 〒559-0033 大阪府大阪市住之江区南港中7-4-110 TEL 06-6613-1851 | R C 3階 | 10,800 | | | | | 10,800 | |
| 住之江物流センター 〒559-0021 大阪府大阪市住之江区柴谷2-8-76 ロジポート大阪 TEL 06-6115-3380 | R C 4階 (3,4階の一部) | 20,200 | | | | | 20,200 | |
| 大阪食品流通センター(保税可) 〒569-0835 大阪府高槻市三島江2-2-6 TEL 072-677-7755 | R C 5階 | | 2,000 | 4,300 | | | 6,300 | |
| 大阪北港食品流通センター(保税可) 〒554-0041 大阪府大阪市此花区北港白津1-6-10 TEL 06-6467-1800 | 鉄骨4階 | | 12,700 | 6,000 | 15,000PL (冷蔵・定温) | | 18,700 | |
| 大阪北港配送センター 〒554-0042 大阪府大阪市此花区北港緑地2-1-37 プロジスパーク舞洲Ⅲ TEL 06-4804-5666 | 鉄骨7階 (1,2,3階) | 33,300 | 500 | | | 1,600 | 35,400 | |
| 此花物流センター 〒554-0033 大阪府大阪市此花区北港2-5-31 TEL 06-6461-1150 | 鉄骨6階 | 6,900 | | | | | 6,900 | |
| 東大阪流通センター 〒578-0952 大阪府東大阪市本庄東1-43 東大阪第2トラックターミナル内 TEL 06-6744-0271 | 鉄骨4階 | 12,700 | | | | 4,500 | 17,200 | |
| りんくうタウン流通センター 〒598-0048 大阪府泉佐野市りんくう往来北5-6 TEL 0724-58-2381 | 鉄骨平屋 | 500 | | | | | 500 | |
| 和歌山鋼板倉庫 〒640-8404 和歌山県和歌山市湊1850 TEL 073-435-4101 | 鉄骨平屋 | 28,500 | | | | | 28,500 | |
| 神戸東倉庫 〒658-0031 兵庫県神戸市東灘区向洋町東4-15-1 TEL 078-846-0851 | 鉄骨平屋 | 1,500 | | | | | 1,500 | |
| 広島流通センター 〒731-3168 広島県広島市安佐南区伴南2-3-5 TEL 082-849-5228 | 鉄骨平屋 | 2,200 | 800 | 500 | | | 3,500 | |
| 山口流通センター 〒753-0212 山口県山口市下小鯖1003-40 TEL 083-927-1414 | 鉄骨2階 | 6,800 | 400 | | | | 7,200 | |
| 福岡食品流通センター 〒812-0051 福岡県福岡市東区箱崎ふ頭5-5-20 TEL 092-631-4323 | 鉄骨2階 | 800 | 500 | 800 | | | 2,100 | |
| 鳥栖流通センター 〒841-0203 佐賀県三養基郡基山町大字園部字弥生が丘5005 TEL 0942-81-4870 | 鉄骨3階 | 9,700 | | | | | 9,700 | |

*定温倉庫：一定の温度(10~20℃)を常時保つことができる倉庫

(2012年1月1日現在)

| 名 称 | 構 造 | 規 模(m ²) | | | | | 合 計 |
|-----|-----|----------------------|-----|-----|-----|------|-----|
| | | 普 通 | 冷 蔵 | 冷 凍 | 自 動 | 定 温* | |

佐野運輸株式会社

| | | | | | | | |
|------------------------------------------------------------------------|------|-------|--|--|--|--|-------|
| まや流通センター(保稅可) 〒657-0854 兵庫県神戸市灘区摩耶埠頭内まや流通センター東棟 TEL 078-805-6155 | 鉄骨平屋 | 4,000 | | | | | 4,000 |
| 神戸港島港運協同組合(保稅可) 〒650-0045 兵庫県神戸市中央区港島町3丁目無番地 TEL 078-303-0061 | 鉄骨2階 | 6,000 | | | | | 6,000 |

関西陸運株式会社

| | | | | | | | |
|--------------------------------------------------------------|------|--------|-----|--|--|--|--------|
| 高松営業所 〒760-0065 香川県高松市朝日町5-15-1 TEL 087-851-4986 | 鉄骨平屋 | 1,500 | | | | | 1,500 |
| 坂出営業所 〒762-0012 香川県坂出市林田町字番屋前4285-315 TEL 0877-47-2138 | 鉄骨平屋 | 10,500 | | | | | 10,500 |
| 松山グロサリーセンター 〒791-0301 愛媛県東温市南方2882-5 TEL 089-966-1516 | 鉄骨3階 | 32,800 | 900 | | | | 33,700 |
| 高知出張所 〒783-0006 高知県南国市篠原字表大道188-1 TEL 088-863-5252 | 鉄骨平屋 | 700 | | | | | 700 |
| 西大阪営業所 〒550-0026 大阪府大阪市西区安治川1-1-8 TEL 06-6581-2656 | 鉄骨平屋 | 200 | | | | | 200 |
| 大喜営業所 〒566-0072 大阪府摂津市鳥飼西4丁目22-2 TEL 072-654-5937 | 鉄骨平屋 | 1,400 | | | | | 1,400 |

日本空輸株式会社

| | | | | | | | |
|---------------------------------------------------------------|------|-------|-----|-----|--|--|-------|
| 東京流通センター 〒140-0012 東京都品川区勝島1-5-21 TEL 03-5762-7013 | 鉄骨5階 | 4,100 | 100 | 100 | | | 4,300 |
| 東京臨海センター 〒143-0001 東京都大田区東海1-3-6 TEL 03-5492-7961 | 鉄骨7階 | 5,000 | | | | | 5,000 |
| 埼玉流通センター 〒350-1151 埼玉県川越市今福2832-1 TEL 049-244-5217 | 鉄骨1階 | 1,500 | | | | | 1,500 |
| 江東流通センター 〒136-0076 東京都江東区南砂5-13-10 TEL 03-5606-8831 | 鉄骨5階 | 400 | | | | | 400 |
| 大阪流通センター 〒554-0012 大阪府大阪市此花区西九条1-27-20 TEL 06-6461-4350 | 鉄骨6階 | 1,500 | | | | | 1,500 |
| 関西空港センター 〒598-0048 大阪府泉佐野市りんくう往来北5-6 TEL 0724-58-2381 | 鉄骨平屋 | 900 | | | | | 900 |
| 福岡流通センター 〒812-0007 福岡県福岡市博多区東比恵3-22-31 TEL 092-474-4411 | 鉄骨4階 | 700 | | | | | 700 |

此花運輸株式会社

| | | | | | | | |
|-----------------------------------------------------------|------|-----|--|--|--|--|-----|
| 名枇事業所 〒452-0008 愛知県清須市西枇杷島町地領1-5-5 TEL 052-501-7022 | 鉄骨平屋 | 600 | | | | | 600 |
| 第五・第六倉庫 〒452-0823 愛知県名古屋市西区あし原町143 TEL 052-501-7022 | 鉄骨平屋 | 800 | | | | | 800 |

前川運輸株式会社

| | | | | | | | |
|----------------------------------------------------------|------|-------|--|--|--|--|-------|
| 日高倉庫 〒649-1211 和歌山県日高郡日高町荊木1322-2 TEL 0738-63-3411 | 鉄骨平屋 | 2,900 | | | | | 2,900 |
|----------------------------------------------------------|------|-------|--|--|--|--|-------|

株式会社 昭和倉庫

| | | | | | | | |
|--------------------------------------------------------|------------|-------|-----|-----|--|-------|--------|
| 大内田倉庫 〒701-0165 岡山県岡山市北区大内田725 TEL 086-293-5721 | 鉄骨 一部2階 | 6,200 | | | | 3,900 | 10,100 |
| 早島倉庫 〒701-0301 岡山県都窪郡早島町矢尾783-2 TEL 086-293-5261 | 鉄骨2階 | 1,700 | 900 | 700 | | 1,300 | 4,600 |

※定温倉庫：一定の温度(10~20℃)を常時保つことのできる倉庫

(2012年1月1日現在)

エンジニアリング 工場

| 名 称 | 所 在 地 | 電話番号 | 工場延面積 (m ²) |
|--------------|---------------------------------------------|------------------|-------------------------|
| 鹿島機工工場 | 〒314-0012 茨城県鹿嶋市平井2279-6 | TEL 0299-84-6455 | 4,300 |
| 和歌山機工工場 | 〒640-8404 和歌山県和歌山市湊1850 住友金属工業(株)和歌山製鉄所内 | TEL 073-455-3366 | 2,000 |
| テクノサービス大阪営業所 | 〒551-0023 大阪府大阪市大正区鶴町4-14-34 | TEL 06-6555-7766 | 2,200 |
| 草加事業所 | 〒340-0002 埼玉県草加市青柳町4-5-17 | TEL 048-931-8600 | 1,000 |

コウノイケエンジニアリング 株式会社

| 名 称 | 所 在 地 | 電話番号 | 工場延面積 (m ²) |
|-------|-----------------------------|------------------|-------------------------|
| 機工営業所 | 〒455-0066 愛知県名古屋港区寛政町1-36-1 | TEL 052-651-7126 | 900 |
| 豊橋営業所 | 〒442-0061 愛知県豊川市穂ノ原3-14-20 | TEL 0533-85-5611 | 1,500 |
| 富山営業所 | 〒934-0047 富山県射水市高木282 | TEL 0766-82-2223 | 1,000 |

鴻池メディカル 株式会社

| 名 称 | 所 在 地 | 電話番号 | 工場延面積 (m ²) |
|-------------|----------------------------------------------|------------------|-------------------------|
| 札幌センター | 〒060-0056 札幌市中央区南6条東1丁目9-3 | TEL 011-511-8883 | 197 |
| 秋田滅菌センター | 〒018-1305 秋田県由利本荘市岩城二古字向村11-1 | TEL 0184-73-3221 | 1,000 |
| 宮城滅菌センター | 〒981-3627 宮城県黒川郡大和町吉岡東3-8-2 | TEL 022-345-5511 | 800 |
| 栃木滅菌センター | 〒321-3325 栃木県芳賀郡芳賀町芳賀台62-3 | TEL 028-677-1215 | 1,000 |
| 栃木洗浄センター | 〒321-3325 栃木県芳賀郡芳賀町芳賀台62-3 | TEL 028-677-0642 | 500 |
| 埼玉滅菌センター | 〒335-0026 埼玉県戸田市新曾南3-5-24 | TEL 048-430-4555 | 1,000 |
| 千葉滅菌センター | 〒290-0045 千葉県市原市五井南海岸8-1 | TEL 0436-24-6301 | 900 |
| 東京滅菌センター | 〒131-0043 東京都墨田区立花5-9-12 | TEL 03-3613-1691 | 1,300 |
| 東京第一センター | 〒140-0012 東京都品川区勝島1-5-21 東神倉庫6号館2階 | TEL 03-5767-1250 | 900 |
| 東京第二センター | 〒140-0012 東京都品川区勝島1-5-21 東神倉庫20号館6階 | TEL 03-5753-3151 | 1,500 |
| 名古屋営業所(事務所) | 〒491-0827 愛知県一宮市三ツ井8-17-1 | TEL 0586-81-8311 | — |
| 一宮滅菌センター | 〒491-0822 愛知県一宮市丹陽町伝法寺新田裏988 | TEL 0586-76-8222 | 600 |
| 大阪滅菌センター | 〒592-8331 大阪府堺市西区築港新町3-1 | TEL 072-247-1138 | 900 |
| 兵庫営業所 | 〒674-0094 兵庫県明石市二見町西二見字岡下1957-1 | TEL 078-942-7638 | 300 |
| 広島滅菌センター | 〒736-0055 広島県安芸郡海田町南明神町3-74-25 | TEL 082-824-1551 | 1,000 |
| 関門滅菌センター | 〒752-0928 山口県下関市長府才川1-43-56 | TEL 0832-49-2277 | 1,300 |
| 福岡センター | 〒812-0042 福岡県福岡市博多区 2-1-1 2-1-1現在 | TEL 092-451-5404 | 100 |

(2012年1月1日現在)

< 鴻池運輸株式会社 >

| 区 分 | 免許・許可・登録の名称 | 事業内容 |
|------------|---------------|------------------------|
| ・ 食 品 | 食品営業 | 冷凍・冷蔵業 |
| | | 乳類販売業 |
| | | 菓子製造業 |
| | | 小分け包装業 |
| ・ 海 運 | 港湾運送事業 | 一般港湾運送事業 港湾荷役事業 |
| | 港湾労働者派遣事業 | 港湾労働者の派遣事業 |
| ・ 航 空 | 海上運送事業(外航海運) | 船舶通航事業(定期航路事業) |
| | | 船舶貸渡業 |
| | | 海運仲立業 海運代理店業 |
| ・ 陸 運 | 一般貨物自動車運送事業 | 貨物自動車による運送事業 |
| | 第一種貨物利用運送事業 | 貨物自動車 鉄道 |
| ・ 倉 庫 | 第二種貨物利用運送事業 | 鉄道(集荷から届け先までの一貫輸送) |
| | | 航空(国際)(集荷から届け先までの一貫輸送) |
| | | 外航海運(集荷から届け先までの一貫輸送) |
| | | 内航海運(集荷から届け先までの一貫輸送) |
| ・ 通 関 | 特定航空貨物利用運送事業者 | 航空貨物の利用運送事業 |
| | 特定航空運送代理店業者 | 航空貨物の代理店業 |
| | 倉庫業 | 一類・三類・冷凍・冷蔵 |
| | 保税蔵置場 | 保税蔵置場における貨物保管業務 |
| | 通関業 | 貿易における貨物の通関業務 |
| ・ エンジニアリング | 建設業 | 特定(とび・土工事業) |
| | | 特定(管工事業) |
| | | 一般(土木工事業) |
| | | 一般(鋼構造物工事業) |
| | | 一般(機械器具設置工事業) |
| | | 一般(塗装工事業) |
| | | 一般(電気工事業) |
| | 第一種フロン類回収業 | CFC-HCFC-HFC回収 |
| ・ 労働者派遣 | 特定労働者派遣事業 | 常用雇用労働者の派遣事業 |
| | 一般労働者派遣事業 | 特定労働者派遣事業以外の労働者派遣事業 |
| ・ その他 | 宅地建物取引業 | 宅地建物取引業 |
| | 管理医療機器販売業 | 販売業(保管・流通加工) |
| | 医薬部外品製造業 | 医薬部外品 包装・表示・保管 |
| | 自動車分解整備事業 | 普通・小型・軽自動車整備 |
| | 産業廃棄物収集運搬業 | 普通・特別管理 |

< 関係会社 >

| 社 名 | 区 分 | 事 業 名 | 事業内容 |
|-----------------------------|------------|---------------|-------------|
| 株式会社ニチウン | 海運・航空 | 港湾運送事業 | 一般港湾運送事業 |
| | | 通関業 | |
| | 陸 運 | 第一種貨物利用運送事業 | |
| 佐野運輸株式会社 | 海運・航空 | 港湾運送事業 | 一般港湾運送事業 |
| | | 通関業 | |
| | 陸 運 | 第一種貨物利用運送事業 | |
| コウノイケ・シッピング株式会社 | 海運・航空 | 第一種貨物利用運送事業 | 外航海運 |
| | | 陸 運 | 第一種貨物利用運送事業 |
| | 労働者派遣 | 一般労働者派遣事業 | |
| コウノイケ・ケール・ロジスティクス 東北株式会社 | 陸 運 | 一般貨物自動車運送事業 | |
| | | 第一種貨物利用運送事業 | |
| 関西陸運株式会社 | 陸 運 | 一般貨物自動車運送事業 | 特別積合含む |
| | | 第一種貨物利用運送事業 | |
| | | 貨物軽自動車運送事業 | |
| | 産業廃棄物 | 産業廃棄物収集運搬業 | |
| | 労働者派遣 | 特定労働者派遣事業 | |
| 職業紹介 | 有料職業紹介事業 | | |
| 日本空輸株式会社 | 航 空 | 第二種貨物利用運送事業 | 航空 |
| | 陸 運 | 第一種貨物利用運送事業 | |
| | | 一般貨物自動車運送事業 | |
| | | 貨物軽自動車運送事業 | |
| | | 一般貸切旅客自動車運送事業 | |
| 産業廃棄物 | 産業廃棄物収集運搬業 | | |

(2012年1月1日現在)

| 社名 | 区分 | 事業名 | 事業内容 |
|---------------------|-------------------|--------------------|----------------------------------------------------|
| 日本空輸株式会社 | 労働者派遣 | 特定労働者派遣事業 | |
| | その他 | 旅行業 損害保険代理店業 | |
| 此花運輸株式会社 | 陸 運 | 一般貨物自動車運送事業 | |
| | | 第一種貨物利用運送事業 | |
| | 労働者派遣 | 一般労働者派遣事業 | |
| | 産業廃棄物 エンジニアリング | 産業廃棄物収集運搬業 建設業 | 一般(とび・土工工事業) |
| 鴻池ロジスティクスネットワーク株式会社 | 陸 運 | 第一種貨物利用運送事業 | |
| 前川運輸株式会社 | 陸 運 | 一般貨物自動車運送事業 | |
| | | 第一種貨物利用運送事業 | |
| | 倉 庫 | 倉庫業 | |
| 株式会社昭和倉庫 | 陸 運 | 一般貨物自動車運送事業 | |
| | | 第一種貨物利用運送事業 | |
| | | 第二種貨物利用運送事業 | 鉄道貨物運送・内航海運 |
| | | 通運業 | |
| | 倉 庫 | 倉庫業 | |
| | | 保税蔵置場 | |
| その他 | 計量証明事業 | | |
| 鳳テック株式会社 | 労働者派遣 | 特定労働者派遣事業 | |
| 鳳選鉱株式会社 | 陸 運 | 第一種貨物利用運送事業 | |
| | 産業廃棄物 | 産業廃棄物収集運搬業 | |
| 鹿島選鉱株式会社 | 産業廃棄物 | 産業廃棄物処分業 | |
| | | 特別管理産業廃棄物処分業 | |
| | | 産業廃棄物収集運搬業 | |
| | | 特別管理産業廃棄物収集運搬業 | |
| | 労働者派遣 その他 | 特定労働者派遣事業 金属くず商 | |
| 北新工業株式会社 | エンジニアリング | 建設業 | 特定(土木、建築、とび・土工、石、鋼構造物、塗装工事業) 一般(電気、管、機械器具設置工事業) |
| | | 一級建築士事務所 | 一級建築士事務所 |
| | 労働者派遣 | 一般労働者派遣事業 | |
| | その他 | 宅地建物取引業 | |
| コウノイケ・エンジニアリング株式会社 | エンジニアリング | 建設業 | 特定(とび・土工、管、鋼構造物工事業) 一般(機) |
| | 労働者派遣 | 一般労働者派遣事業 | |
| 千代田検査工業株式会社 | エンジニアリング | C種非破壊検査事業 | |
| | 労働者派遣 | 特定労働者派遣事業 | |
| | その他 | 計量証明事業 | 騒音・振動 |
| コウノイケ・エクスプレス株式会社 | 陸 運 | 一般貨物自動車運送事業 | |
| | | 第一種貨物利用運送事業 | |
| | 産業廃棄物 | 産業廃棄物収集運搬業 | |
| | | 特別管理産業廃棄物収集運搬業 | |
| その他 | 指定自動車整備事業 | | |
| 島屋興産株式会社 | 陸 運 | 第一種貨物利用運送事業 | |
| | エンジニアリング | 建築物環境衛生一般管理業 | |
| | 労働者派遣 | 一般労働者派遣事業 | |
| | その他 | 警備業 | |
| | | 古物商 | |
| 金属くず商 | | | |
| | 院内清掃 | 医療関連サービスマーク | |
| 株式会社キャリア・サービス | 労働者派遣 | 一般労働者派遣事業 | |
| | 労働者紹介 | 有料職業紹介事業 | |

| 社名 | 区分 | 事業名 | 事業内容 |
|-----------------------|-------|----------------------|-------------|
| 鴻池メディカル株式会社 | 陸運 | 第一種貨物利用運送事業 | |
| | 労働者派遣 | 特定労働者派遣事業 | |
| | その他 | 高度管理医療機器等販売業 | |
| | | 医療機器製造業(許可) | 包装・表示・保管 |
| | | 医療機器製造業(届出) | 包装・表示・保管 |
| | | 管理医療機器販売業・賃貸業(届出) | 保管・出荷 |
| | | 高度管理医療機器等販売業・賃貸業(許可) | 保管・出荷 |
| | | 院内清掃 | 医療関連サービスマーク |
| | | 院内滅菌消毒 | 医療関連サービスマーク |
| | | 院外滅菌消毒 | 医療関連サービスマーク |
| コウノイケ・エアポートサービス株式会社 | 陸運 | 第一種貨物利用運送事業 | |
| | 労働者派遣 | 特定労働者派遣事業 | |
| ケーピーエス株式会社 | 労働者派遣 | 特定労働者派遣事業 | |
| 株式会社Kグランドサービス | 航空 | 通関業 | |
| 株式会社Kグランドエキスパート | 労働者派遣 | 特定労働者派遣事業 | |
| 株式会社オープナ | その他 | 第一種貨物利用運送事業 | |
| | | 古物商 | |
| コウノイケ・ビジネスマネージメント株式会社 | その他 | 貸金業 | |

(2012年1月1日現在)

グリーン経営
認証取得一覧

<トラック>

| 取得事業所 | | 認証年月 |
|-------------|-----------------|----------|
| 大阪港支店 | 陸運南港(営) | 2006年 2月 |
| 国際物流関東支店 | 大井物流(営) | 2005年 8月 |
| 定温流通西部支店 | 名古屋食品流通センター(営) | 2005年10月 |
| | 大阪食品流通センター(営) | 2005年10月 |
| | 大阪北港食品流通センター(営) | 2007年 3月 |
| | 陸運大阪(営) | 2005年 9月 |
| | 陸運名古屋(営) | 2005年 9月 |
| | 福岡食品流通センター(営) | 2005年 9月 |
| | 広島流通センター(営) | 2006年 9月 |
| | 山口流通センター(営) | 2006年10月 |
| 定温流通東部支店 | 陸運福岡(営) | 2005年 9月 |
| | 杉戸食品流通センター(営) | 2005年10月 |
| | 越谷食品流通センター(営) | 2005年10月 |
| | 浦和食品流通センター(営) | 2005年10月 |
| | 仙台食品流通センター(営) | 2005年 9月 |
| | 札幌食品流通センター(営) | 2005年10月 |
| | 厚木流通センター(営) | 2005年10月 |
| | 宮城流通センター(営) | 2005年 6月 |
| | 幕張流通センター(営) | 2005年10月 |
| | 小山(営) | 2006年 2月 |
| | 水戸(営) | 2006年 2月 |
| | 新潟流通センター(営) | 2005年 8月 |
| 千歳流通センター(営) | 2005年 9月 | |
| 関西支店 | 住友(営) | 2006年 6月 |
| | 姫路(営) | 2005年 7月 |
| | 陸運東北(営) | 2006年 3月 |
| | 神戸東(営) | 2006年 6月 |
| 西日本支店 | 東大阪流通センター(営) | 2006年 3月 |
| | 六甲(営) | 2006年 3月 |
| | 京都城陽配送センター(営) | 2005年 4月 |

| 取得事業所 | | 認証年月 |
|----------------------------|-------------|----------|
| 東海支店 | 陸運豊田(営) | 2005年 8月 |
| | 静岡(営) | 2005年10月 |
| | 沼津(営) | 2005年11月 |
| 関東支店 | 本牧(営) | 2006年 8月 |
| | 千葉成品(営) | 2006年 4月 |
| | 千葉南(営) | 2006年 7月 |
| | 美浜(国立泉) | 2006年 5月 |
| 関東中央支店 | 神奈川(営) | 2005年11月 |
| | 城東(営) | 2005年10月 |
| | 京葉(営) | 2006年 2月 |
| 東日本支店 | 青梅流通センター(営) | 2005年 8月 |
| | 国立流通センター(営) | 2005年 8月 |
| | 利根川物流(営) | 2005年 7月 |
| 和歌山支店 | 物流課 | 2007年 3月 |
| コウノイケ・クールロジスティクス 東北株式会社 | | 2006年 1月 |
| 関西陸運株式会社 | 松山(営) | 2008年11月 |
| 日本空輸株式会社 | 大阪支店 | 2005年 8月 |
| | 九州支店 | 2005年 8月 |
| 此花運輸株式会社 | 岐阜支社 | 2005年 9月 |
| コウノイケ・エクスプレス 株式会社 | 本社 | 2007年 2月 |
| | 鹿島支店 | 2007年 2月 |

<倉庫>

| 取得事業所 | | 認証年月 |
|----------|------------------|----------|
| 国際物流関東支店 | 大井物流(大井物流センター) | 2006年 1月 |
| | 大井物流(大黒物流センター) | 2006年 1月 |
| | 航空貨物課(成田カーゴセンター) | 2006年 1月 |
| 株式会社昭和倉庫 | | 2009年 5月 |

※グリーン経営認証

国土交通省などの働きかけで創設され、一定レベル以上で環境保全の取り組みを行っている事業者に対し認証を行う制度です。

(2012年1月1日現在)

< 鴻池運輸株式会社 >

| 認定事業所 | |
|----------|---------------------------------------------------------------------------------------------------------------------------------------------------------------------------------------|
| 定温流通西部支店 | 名古屋食品流通センター(営) 大阪食品流通センター(営) 滋賀流通センター(営) 陸運名古屋(営) 福岡食品流通センター(営) 広島流通センター(営) 山口流通センター(営) 陸運福岡(営) |
| 定温流通東部支店 | 杉戸食品流通センター(営) 越谷食品流通センター(営) 浦和食品流通センター(営) 仙台食品流通センター(営) 札幌食品流通センター(営) 厚木流通センター(営) 幕張流通センター(営) 幕張流通センター(営)[千葉西物流] 小山(営) 水戸(営) 新潟流通センター(営) 千歳流通センター(営) |

| 認定事業所 | |
|--------|-----------------------------------------------------------------|
| 関西支店 | 住友(営) 姫路(営) 陸運泉北(営) 神戸東(営) 東大阪流通センター(営) |
| 西日本支店 | 山崎(営)[近江] 京都城陽配送センター(営) |
| 東海支店 | 陸運豊田(営) 陸運豊田(営)[大口] 静岡食品流通センター(営) 沼津(営) |
| 関東支店 | 本牧(営) |
| 関東中央支店 | 神奈川(営) 城東(営) 多摩(営) 京葉(営) |
| 東日本支店 | 白州(営) 青梅流通センター(営) 国立流通センター(営) 利根川物流(営) 利根川物流(営)[渋川] |
| 和歌山支店 | 和歌山支店[和歌山陸運(営)] 直江津事業所 |

< 関係会社 >

| 認定事業所 | |
|-----------------------------|------------------------------------------------|
| コウノイケ・ワールドロジスティクス 東北株式会社 | |
| 関西陸運株式会社 | 高松(営) 高知(出) 西大阪(営) 大喜(営) 松山(営) |
| 日本空輸株式会社 | 東京流通センター(営) 名古屋中央(営) 大阪流通センター(営) 九州支店 |

| 認定事業所 | |
|----------------------|---------------------|
| 此花運輸株式会社 | 本社 江南(営) 岐阜支店 |
| 前川運輸株式会社 | |
| コウノイケ・エクスプレス 株式会社 | 本社 鹿島支店 |

※「安全性優良事業所」認定

全国貨物自動車運送適正化事業実施機関である社団法人全日本トラック協会が、荷主企業や一般消費者がより安全性の高いトラック運送事業者を選びやすくするとともに、事業者全体の安全性向上に対する意識を高めるための環境整備を図るため、トラック運送事業者の安全性を正当に評価、認定し、公表する制度です。

(2012年1月1日現在)

ISO 認証取得一覧
(外部認証)

| マネジメントシステム | 規格の種類 | 区分 | 名称 |
|------------|-------|------|------------------------------------------------|
| 品質 | 9001 | 海外物流 | 大阪港支店 南港物流(営) |
| | | | 佐野運輸株式会社 本社 畜産課 まや流通センター |
| | | 食品 | 定温流通西部支店 大阪食品流通センター(営) |
| | | | 定温流通東部支店 杉戸食品流通センター(営) |
| | | 医療 | 東海支店 江南(営) [アルフレッサ(株)愛知物流センター] |
| | | | 鴻池メディカル株式会社 本社 栃木(営) 埼玉(営) 東京物流営業所 |

| マネジメントシステム | 規格の種類 | 区分 | 名称 |
|------------|-------|------|------------------------------------------------------------|
| 品質 | 9001 | 一般物流 | 関西支店 テクノサービス大阪(営) [空調機改装部門] |
| | | | 関西陸運株式会社 松山(営) |
| | | | 日本空輸株式会社 本社 東京支店 東京流通センター 江東流通センター 埼玉流通センター |
| 環境 | 14001 | 一般物流 | 東日本支店 国立流通センター(営) |
| | | 鉄鋼 | 鹿島選鉱株式会社 本社 メタルサークルカシマ工場 |
| 医療機器 | 13485 | 医療 | 鴻池メディカル株式会社 本社 東京物流営業所 |

| 規格の種類 | 支店 | 課/営業所 | 規格の種類 | 支店 | 課/営業所 |
|-------|----------|-----------------------------------------------------------------------------------------------------------------------------------------------------------------------|----------|----------|------------------------------------------------------------------------------------------------------------------------|
| KQMS | 大阪港支店 | 安治川倉庫(営) 総合流通センター(営) 港運課 海貨業務課 外航海運課 陸運南港(営) | KQMS | 東海支店 | 江南北(営) 岐阜羽島(営) 陸運豊田(営) 名古屋西(営) 静岡食品流通センター(営) 静岡(営) 沼津(営) 三島(営) 伊豆(営) |
| | 国際物流関西支店 | 海運貨物グループ 通関課 航空貨物課 | | 関東支店 | 本牧(営) 千葉製鋼(営) 千葉成品(営) 相模原(営) 埼玉北(営) 佐野(営) 茨城東(営) 神栖(営) 千葉臨海(営) 松尾(営) 佐倉(営) 千葉南(営) |
| | 国際物流関東支店 | 開発営業部 業務課 通関課 中部営業課 複合輸送課 航空貨物課(銀座、成田) 大井物流(営) | | 関東中央支店 | 綾瀬(営) 海老名(営) 昭島(営) 越谷東(営) 城東(営) 多摩(営) 富士見(営) 鶴見(営) 春日部(営) 茨城北(営) 土浦(営) 古川(営) 京葉(営) |
| | 定温流通西部支店 | 大阪北港食品流通センター(営) 陸運名古屋(営) 阪南(営) 広島流通センター(営) 山口流通センター(営) 陸運福岡(営) | | 東日本支店 | 武蔵野(営) 南多摩(営) 白州(営) 千歳(営) 利根川(営) 渋川(営) 栃木(営) 国立流通センター(営) |
| | 定温流通東部支店 | 越谷食品流通センター(営) 浦和食品流通センター(営) 物流センター厚木(営) 札幌食品流通センター(営) 宮城流通センター(営) 幕張流通センター(営) 小山(営) 厚木(営) 水戸(営) 新潟流通センター(営) 千歳流通センター(営) | | 和歌山支店 | 直江津営業所 製鋼作業課 鋼板作業課 原料作業課 製銑課 物流課 沿岸倉庫課 運転課 軌道保全課 工事保全課 |
| | 関西支店 | 住友(営) 北港北(営) 尼崎南(営) 桜島(営) 堺西(営) 淀川(営) 堺(営) 木津川(営) 此花(営) 泉北(営) 姫路(営) 陸運泉北(営) テクノサービス大阪(営) 西島流通センター(営) 神戸東(営) 東大阪流通センター(営) | | 鹿島支店 | 薄板課 厚板課 設備保全課 ステンレス鋼板(営) 製鋼材料課 製銑原料課 工事課 保全課 |
| | 西日本支店 | 京都南(営) 常吉(営) 泉佐野(営) 六甲(営) 六甲西(営) 鳥栖流通センター(営) 山崎(営) 長岡京(営) 大阪みなと(営) 高砂(営) 犬山(営) 山口(営) 宇治川(営) 京都城陽配送センター(営) | | 日本空輸株式会社 | 九州支店 |
| | | | 島屋興産株式会社 | 大阪事業所 | |

※KQMS(Konoike Quality Management System) 鴻池グループ、オリジナルの社内認証制度。

鴻池運輸の歩み



鴻池運輸のルーツは、さかのぼること約130年。明治13年、当時の大阪、北伝法村で、鴻池忠治郎が運輸業を起こしたことに始まります。その後、法人化を経て、一世紀以上の事業活動を営々と続けた鴻池運輸。現在では、国内および国外に多数のネットワーク拠点を築き上げ、そのフィールドは世界規模へと広がっています。この時代を越えた発展には理由があります。当時から現在に至るまで、運輸という枠に収まらず、お客様に満足いただける幅広いサービスを提供するという一貫した企業姿勢。これこそが、鴻池運輸の伝統を築き上げたのです。鴻池運輸の社章「マルキタ」は、江戸から明治にかけて、海上輸送に欠かせなかった北前船の「北」であると同時に、鴻池発祥の地「北伝法村（現在の大阪市此花区）」に因んでその頭文字の「北」をとり、社内の円満なる調和を目指して丸型にデザインしたものと伝えられています。

| | |
|-------------|-------------------------------------------------------------------------------------------------------------------------------------|
| 1880(明治13)年 | 鴻池忠治郎 個人創業 大阪、伝法の地(現在の大阪市此花区)で運輸業を開始 |
| 1945(昭和20)年 | 鴻池運輸株式会社を設立 |
| 1951(昭和26)年 | 首都圏に進出(東京営業所を開設) 第一種貨物利用運送事業を開始 |
| 1962(昭和37)年 | 倉庫業、港湾運送事業を開始 |
| 1964(昭和39)年 | 一般貨物自動車運送事業を開始 |
| 1968(昭和43)年 | 本社を大阪市此花区より大阪市東区(現・中央区)に移転 |
| 1969(昭和44)年 | 銀座鴻池ビル完成(現・東京支社) |
| 1970(昭和45)年 | 通関業を開始 |
| 1979(昭和54)年 | 航空貨物運送部門に進出 |
| 1980(昭和55)年 | 創業100周年 |
| 1982(昭和57)年 | 海上運送事業を開始(日台間定期航路) 労働者派遣事業に進出 |
| 1984(昭和59)年 | シンガポールにKONOIKE TRANSPORT & ENGINEERING(S)PTE LTD.を設立 環太平洋物流ネットワークの構築始まる |
| 1985(昭和60)年 | ロサンゼルスにKONOIKE TRANSPORT & ENGINEERING(USA),INC. (現・KONOIKE-PACIFIC CALIFORNIA,INC.)を設立 北京に駐在員事務所を開設 |
| 1987(昭和62)年 | 首都圏における一般物流・低温物流拠点を確立 |
| 1989(平成元年) | この年初めて売上高1,000億円を突破 香港にKONOIKE TRANSPORT & ENGINEERING(H.K.)LTD.を設立 |
| 1990(平成2)年 | 全国における大規模な物流センターの整備始まる |
| 1993(平成5)年 | 物流会社として日本初のベトナム進出 |
| 1994(平成6)年 | 医療関連事業に進出 第二種貨物利用運送事業を開始 ロサンゼルスに大型冷凍・冷蔵倉庫を竣工 |
| 1996(平成8)年 | 青島に合弁会社青島遠洋鴻池冷蔵有限公司(現・青島遠洋鴻池物流有限公司)を設立し、 冷凍・冷蔵倉庫を竣工 |
| 1998(平成10)年 | 利根川物流センター(営)で当社初のISO9002:1994 認証取得 ベトナム(ホーチミン)に冷凍・冷蔵倉庫竣工 |
| 2000(平成12)年 | 利根川物流センター(営)で当社初のISO14001:1996 認証取得 |
| 2001(平成13)年 | フィリピン(マニラ)にKONOIKE TRANSPORT (PHILIPPINES),INC. インドネシア(ジャカルタ)にPT.KONOIKE TRANSPORT INDONESIA を設立 |
| 2003(平成15)年 | 執行役員制度を導入 上海に鴻池物流(上海)有限公司を設立 |
| 2004(平成16)年 | 低温物流ネットワークを編成し、低温物流支店を開設 |
| 2006(平成18)年 | 外国人研修生の受入を開始 |
| 2007(平成19)年 | 本社を大阪市中央区北久宝寺町より同備後町に移転 鹿島選鉱株式会社にてダスト再資源化設備(RC資源循環炉)の建設を開始 |
| 2008(平成20)年 | インド(ニューデリー、チェンナイ)に駐在員事務所を開設 フィリピン(マニラ)にPHILTRANS KONOIKE,INC. (現・PKI MANUFACTURING & TECHNOLOGY,INC.)を設立 |
| 2009(平成21)年 | タイ(バンコク)にKONOIKE ASIA (THAILAND)CO.,LTD.を設立 タイ(バンコク)に駐在員事務所を開設 バングラデシュ(ダッカ)にKONOIKE-EURO LOGISTICS(BANGLADESH)LTD.を設立 |
| 2010(平成22)年 | 創業130周年を迎える |
| 2011(平成23)年 | タイ(バンコク)にKONOIKE COOL LOGISTICS(THAILAND)CO.,LTD.を設立 アメリカ(ロサンゼルス)にKONOIKE-E STREET, INC.を設立 鴻池メディカル株式会社で鴻池グループ初のISO13485 認証取得 |